

## **SPEEDLINE** COMPACT-PREISLISTE

Gültig ab 04/2022



# SPEEDLINE COMPACT | Einfach zur passenden Lösung

## P raktische Produkte kompakt gegliedert

Die optimierte HSK Speedline Compact-Preisliste bietet eine konzentrierte sowie strukturierte Auswahl der HSK Produktvielfalt und unterstützt damit geschickt Ihre Badplanung. Die übersichtlich zusammengestellten Produkte können Ihr Vorhaben einfach beschleunigen, zudem erleichtern Fotos und Skizzen das visuelle Verständnis. Enthalten sind hier unsere Top-Seller kombiniert mit dem gekennzeichneten Speedline-Sortiment, dass eine eilige Lieferung innerhalb von 48 Stunden ermöglicht. Lassen Sie sich von unseren Produkten überzeugen.

Für individuelle Anforderungen bezüglich weiterer Varianten, Sonderkonstruktionen, Aufpreisen, möglicher Farb- und Zubehör-Optionen sowie Einbausituationen finden Sie zusätzliche Informationen in der HSK Gesamtpreisliste.

Wir wünschen Ihnen viel Freude und Zeitersparnis bei der Gestaltung Ihres persönlichen Bädertraums mit der neuen Speedline Compact-Preisliste von HSK.



Ihr

Joachim Schulte-Lohgerber

Geschäftsführender Gesellschafter der HSK Duschcabinebau KG



reddot design award



## Hohe Qualität

HSK bietet eine 10-jährige Qualitätsgarantie auf Duschkabinen, Duschwannen sowie Alu-Spiegelschränke und eine 20-jährige Nachkaufgarantie auf alle Ersatzteile.

**10 JAHRE**  
QUALITÄTS-  
GARANTIE

**20 JAHRE**  
NACHKAUF-  
GARANTIE

**24 H**  
SERVICE

## Produktvielfalt

|                                       |            |
|---------------------------------------|------------|
| <b>RENODECO WANDVERKLEIDUNG</b>       | <b>04</b>  |
| <b>DUSCHWANNE DOBLA</b>               | <b>14</b>  |
| Badewannenaufsätze zur Dobra          | 16         |
| <b>DUSCHWANNEN &amp; ZUBEHÖR</b>      | <b>18</b>  |
| <b>DUSCHKABINEN</b>                   | <b>30</b>  |
| Walk In Lösungen                      | 30         |
| Nischenlösungen                       | 36         |
| Schiebetüren Nische                   | 36         |
| Drehtüren Nische                      | 42         |
| Pendeltüren Nische                    | 48         |
| Drehfalttüren Nische                  | 50         |
| Ecklösungen                           | 52         |
| Schiebetür EckEinstiege               | 52         |
| Schiebetüren mit Seitenwand           | 58         |
| Rundduschen Drehtüren EckEinstiege    | 60         |
| Runddusche Schiebetüren EckEinstieg   | 66         |
| Drehtüren EckEinstiege                | 68         |
| Fünfeckduschen EckEinstiege           | 69         |
| Drehtüren mit Seitenwand              | 74         |
| Pendeltüren mit Seitenwand            | 80         |
| Drehfalttüren EckEinstiege            | 84         |
| Drehfalttür mit Seitenwand            | 88         |
| <b>Profile und Scharniere</b>         | <b>92</b>  |
| <b>BADEWANNENAUFsätze</b>             | <b>94</b>  |
| <b>SHOWER &amp; CO</b>                | <b>98</b>  |
| Shower-Sets                           | 98         |
| Aufputzarmaturen                      | 108        |
| Waschtischarmaturen                   | 109        |
| Unterputzarmaturen                    | 112        |
| Duschpaneele                          | 114        |
| Handbrausen                           | 118        |
| Brauseschläuche und -stangen          | 119        |
| Wandanschlussbögen                    | 120        |
| Regentraversen                        | 122        |
| Kopfbrausen                           | 124        |
| Wand- und Deckenarme                  | 126        |
| Komplett-Sets                         | 128        |
| <b>DESIGNHEIZKÖRPER &amp; ZUBEHÖR</b> | <b>134</b> |



## Vielfältige Designs

### Samtig seidenmatt, edel hochglänzend, prägnant strukturiert

Exklusive RenoDeco Hochglanz-Dekore bringen Brillanz in das individuelle Traumbad. Für edlen Glanz mit Tiefenwirkung sorgt der mehrschichtige Lackaufbau. Die hochwertigen Struktur-Oberflächen sind kaum von natürlichen Materialien zu unterscheiden. Noch mehr Exklusivität im Bad erzielen die Seidenmatt-Oberflächen, die sich samtig weich anfühlen und eine hochwertige, matte Optik mit seidigem Schimmer bieten. Ausdrucksstark präsentiert sich der Individualdruck – samtig seidenmatt, edel hochglänzend oder prägnant strukturiert.

SEIDENMATT

#### Naturstein-Dekore

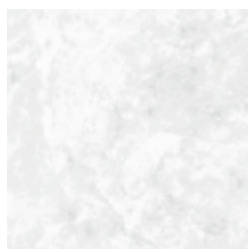

Marmor,  
Weiß-Grau (803)



Marmor,  
Carrara-Schwarz (829)

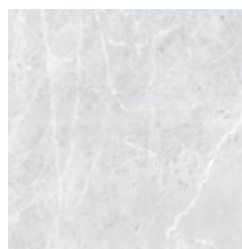

Marmor,  
Pura-Grau (880)

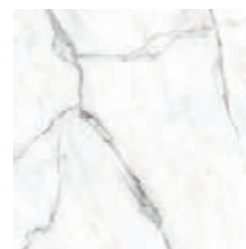

Marmor,  
Carrara-Weiß (883)

#### Uni Seidenmatt-Dekore



Uni Seidenmatt,  
Arctic-Weiß (861)



Uni Seidenmatt,  
Titan-Grau (863)



Uni Seidenmatt,  
Glacier-Grün (865)



Uni Seidenmatt,  
Crema-Beige (869)

RenoDeco  
Konfigurator für  
Individualdruck



#### Feinstein-Dekore

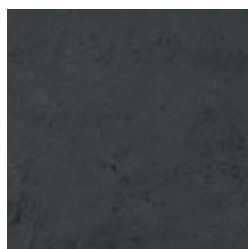

Feinstein,  
Graphit-Grau (801)



Feinstein,  
Aschgrau (802)

#### Beton-Dekor



Sichtbeton,  
Cemento-Grau (881)

#### Individualdruck

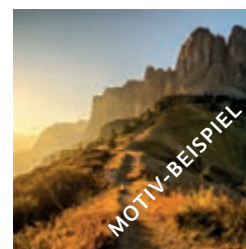

Fotodruck,  
Individual\*





#### Feinstein-Dekore

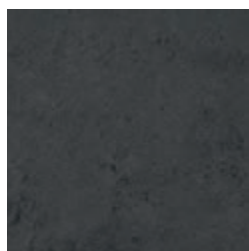

Feinstein,  
Graphit-Grau (701)



Feinstein,  
Aschgrau (702)

#### Sandstein-Dekore

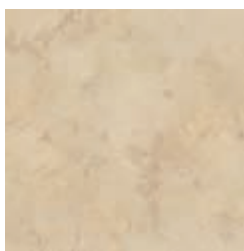

Sandstein,  
Terra-Beige (704)

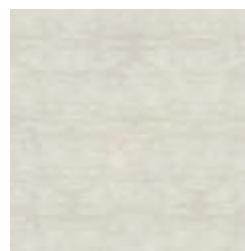

Sandstein,  
Ambiente-Beige (774)

#### Uni Hochglanz-Dekore

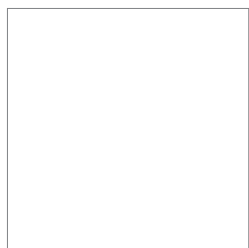

Uni Hochglanz,  
Arctic-Weiß (761)



Uni Hochglanz,  
Titan-Grau (763)



Uni Hochglanz,  
Glacier-Grün (765)



Uni Hochglanz,  
Crema-Beige (769)

HOCHGLANZ

#### Naturstein-Dekore

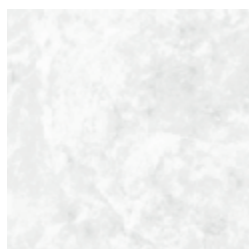

Marmor,  
Weiß-Grau (703)

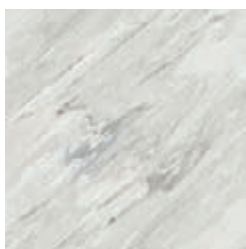

Marmor,  
Classico-Weiß (773)

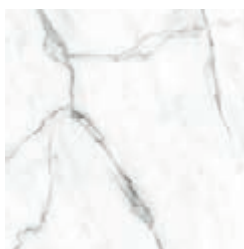

Marmor,  
Carrara-Weiß (783)

#### Individualdruck

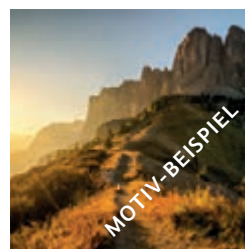

Fotodruck,  
Individual\*

**RenoDeco**  
Konfigurator für  
Individualdruck



## Feinstein-Dekore

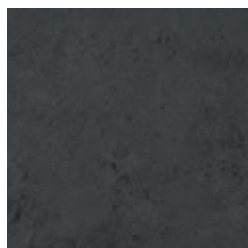

Feinstein,  
Graphit-Grau (601)



Feinstein,  
Aschgrau (602)



Feinstein,  
Stucco-Weiß (619)

## Fliesen-Dekor



Fliese,  
Antico-Grau (687)

## Sandstein-Dekore

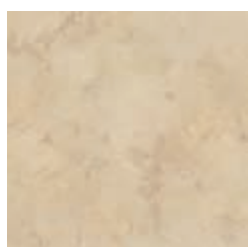

Sandstein,  
Terra-Beige (604)

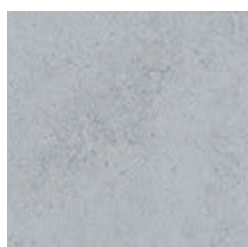

Sandstein,  
Terra-Grau (615)

## Naturstein-Dekore



Naturstein,  
Champagner (606)



Marmor,  
Weiß-Grau (603)

## Metall-Dekor

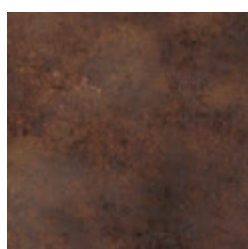

Metall,  
Rost-Rot (611)

## Holz-Dekore

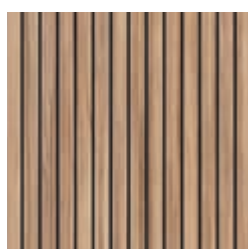

Lärche,  
Natur-hell (538)



Fichte,  
Vintage (620)

## Beton-Dekor



Sichtbeton,  
Lichtgrau (625)

## Individualdruck

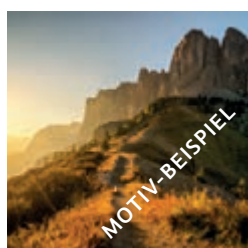

Fotodruck,  
Individual\*

RenoDeco  
Konfigurator für  
Individualdruck



Entdecken Sie  
die Fliesen-Dekore  
Hexagon und  
Fischgräte.

STRUKTUR

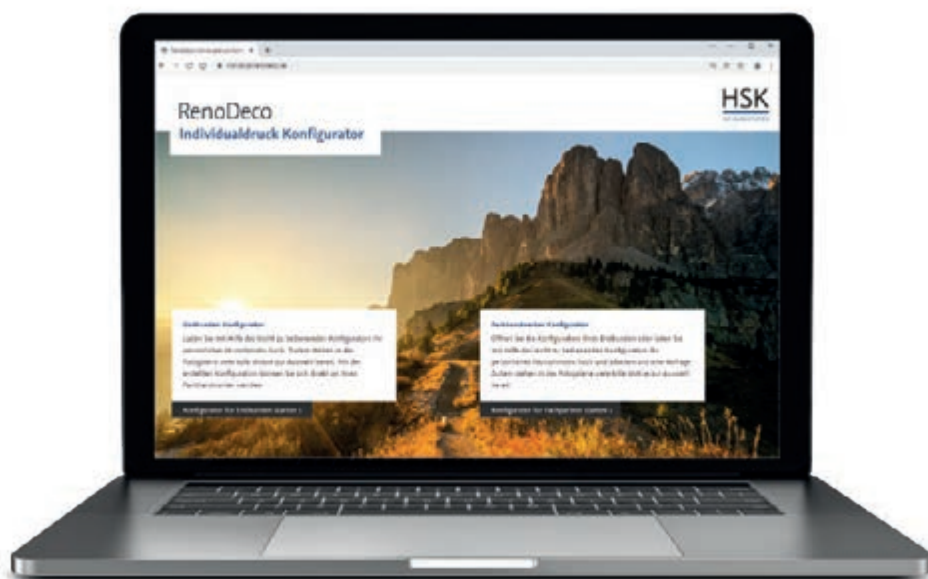

## KONFIGURIEREN SIE IHRE EIGENE BADLANDSCHAFT

### Einfach und schnell

Laden Sie mit Hilfe des leicht zu bedienenden Konfigurators Ihr persönliches Wunschmotiv hoch. Zudem stehen in der Fotogalerie viele tolle Motive in Farbe oder Schwarz-Weiß zur Auswahl bereit. Lassen Sie sich inspirieren für Ihren persönlichen Bädertraum. Den RenoDeco Konfigurator finden Sie online unter: [individual.renodeco.de](https://individual.renodeco.de)



## DEKORPLATTE

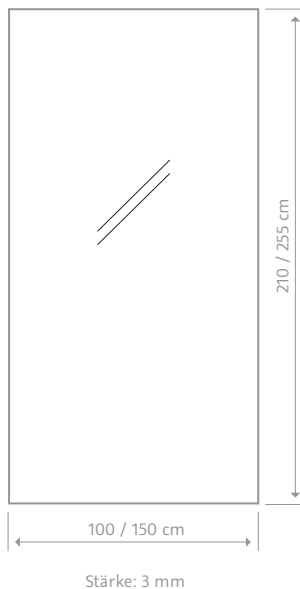

Wählen Sie das Dekor,  
das Format  
und die Oberfläche

\* Die Lieferzeit für die Dekor-  
variante „Fotodruck, Individual“  
kann ab Motivfreigabe 3 Wochen  
in Anspruch nehmen.

\*\* Diese Dekore sind in der Ab-  
messung 100 x 210 cm erhältlich.

Alle Maßangaben unterliegen einer  
Toleranz von  $\pm 4$  mm.

Aus drucktechnischen Gründen  
kann der Ausdruck der Dekore in  
dieser Printunterlage gering  
farbabweichend gegenüber den  
Originalfarbtönen der Dekorplatten  
sein. Dies stellt keinen Reklama-  
tionsgrund dar.

Herstellungsbedingt kann es zu  
Farbabweichungen zwischen  
Verkaufsmuster und gelieferter  
Dekorplatte kommen. Die Be-  
leuchtungssituation (gemeint ist:  
Beleuchtungsart, -winkel sowie  
Einfall und Menge des Tageslichts)  
hat maßgeblichen Einfluss auf  
die Farbwiedergabe des Dekors.  
In jedem Fall ist das gelieferte  
Dekor vor dem Einbau mit dem  
Bauherren abzustimmen.

### Aluminium-Verbundplatte

|   | Maß in cm   | Artikel-Nr. | Preis |
|---|-------------|-------------|-------|
| Seidenmatt-Oberfläche                               | 100 x 255   | 940000      | 416,- |
|   | 150 x 255   | 940200      | 635,- |
| Seidenmatt-Oberfläche<br>mit Fotodruck, Individual* | 100 x 255   | 940400      | 584,- |
|   | 150 x 255   | 940600      | 803,- |
| Uni Seidenmatt-Oberfläche                           | 100 x 255   | 940000      | 386,- |
|   | 150 x 255   | 940200      | 595,- |
| Hochglanz-Oberfläche                                | 100 x 210** | 942000      | 353,- |
|   | 100 x 255   | 940000      | 416,- |
|   | 150 x 255   | 940200      | 635,- |
| Hochglanz-Oberfläche<br>mit Fotodruck, Individual*  | 100 x 255   | 940400      | 584,- |
|   | 150 x 255   | 940600      | 803,- |
| Uni Hochglanz-Oberfläche                            | 100 x 210** | 942000      | 329,- |
|   | 100 x 255   | 940000      | 386,- |
|   | 150 x 255   | 940200      | 595,- |
| Struktur-Oberfläche                                 | 100 x 210** | 942000      | 312,- |
|   | 100 x 255   | 940000      | 365,- |
|   | 150 x 255   | 940200      | 574,- |
| Struktur-Oberfläche<br>mit Fotodruck, Individual*   | 100 x 255   | 940400      | 520,- |
|   | 150 x 255   | 940600      | 729,- |

48 h

### Seidenmatt-Oberfläche

#### Feinstein

- Feinstein, Graphit-Grau (801)
- Feinstein, Aschgrau (802)

#### Naturstein

- Marmor, Weiß-Grau (803)
- Marmor, Carrara-Schwarz (829)
- Marmor, Pura-Grau (880)
- Marmor, Carrara-Weiß (883)

#### Beton

- Sichtbeton, Cemento-Grau (881)

#### Uni

- Arctic-Weiß (861)
- Titan-Grau (863)
- Glacier-Grün (865)
- Crema-Beige (869)

### Hochglanz-Oberfläche

#### Feinstein

- Feinstein, Graphit-Grau (701)\*\*
- Feinstein, Aschgrau (702)\*\*

#### Sandstein

- Sandstein, Terra-Beige (704)\*\*
- Sandstein, Ambiente-Beige (774)

#### Naturstein

- Marmor, Weiß-Grau (703)\*\*
- Marmor, Classico-Weiß (773)
- Marmor, Carrara-Weiß (783)

#### Uni

- Arctic-Weiß (761)\*\*
- Titan-Grau (763)\*\*
- Glacier-Grün (765)\*\*
- Crema-Beige (769)\*\*

### Struktur-Oberfläche

#### Feinstein

- Feinstein, Graphit-Grau (601)\*\*
- Feinstein, Aschgrau (602)\*\*
- Feinstein, Stucco-Weiß (619)\*\*

#### Sandstein

- Sandstein, Terra-Beige (604)\*\*
- Sandstein, Terra-Grau (615)

#### Fliese

- Fliese, Antico-Grau (687)

#### Naturstein

- Marmor, Weiß-Grau (603)\*\*
- Naturstein, Champagner (606)

#### Beton

- Sichtbeton, Lichtgrau (625)

#### Holz

- Lärche, Natur-hell (538)
- Fichte, Vintage (620)

#### Metall

- Metall, Rost-Rot (611)

## ZUBEHÖR

### Montage-Kit



#### Montage-Kit zum Kleben von RenoDeco Dekorplatten

##### Set-Inhalt

- 1 × Kartusche transparenter Kleber inkl. Silikonspitze
- 10 m PE-Klebeband, 40 × 2 mm
- 2 × Unterlegklötze
- Silikonkeile

##### Benötigte Menge für die Montage

- 100 × 210 cm: 1 Montage-Kit
- 100 × 255 cm: 1 Montage-Kit
- 150 × 255 cm: 2 Montage-Kits

Bitte bei Bestellung benötigte Menge angeben.



Artikel-Nr.

930100

Preis

52,-

##### Silikon-Set

1 Karton mit 20 Kartuschen Montagesilikon  
zu je 310 ml inkl. Silikonspitzen



930150

207,-

### 1-Komponenten Spezialkleber



#### Spezialkleber zur Flächenverklebung von RenoDeco Dekorplatten

- Verarbeitungsfertig im Folienbeutel
- Ideal portionierbar
- 580 ml Gebinde
- Inkl. Silikonspitze (für Akkupresse)

##### 1-Komponenten Spezialkleber, Set 1



940110

105,-

Set 1 reicht aus, um eine RenoDeco Dekorplatte in 100 × 210 cm oder 100 × 255 cm zu verkleben. (Inhalt: 4 Folienbeutel)

##### 1-Komponenten Spezialkleber, Set 2



940115

147,-

Set 2 reicht aus, um jeweils eine RenoDeco Dekorplatte in 150 × 255 cm zu verkleben. (Inhalt: 6 Folienbeutel)

Bitte bei Bestellung benötigte Menge angeben.

### Wandabdichtungsset



#### Abdichtungsset zur Herstellung einer Wandabdichtung (für eine Ecksituation 100 × 100 cm)

##### Set-Inhalt

- 5 m<sup>2</sup> Abdichtungsbahn
- 5 lfm Eckdichtband
- 2 × Wandmanschetten
- 2 × Kartuschen mit Kleber für die Überlappungsabdichtung und Wandmanschetten

Für Flächen größer 100 × 100 cm müssen entsprechend mehrere Sets eingeplant werden.

Bitte bei Bestellung benötigte Menge angeben.



940105

156,-

## ZUBEHÖR

### Abdichtungssystem Kit 1



#### Basisset



Artikel-Nr.

940106

Preis

298,–

Selbstklebendes Komplett-System für die normgerechte Verbundabdichtung von Wand und Duschwanne nach DIN 18534.

#### Set-Inhalt

- Dichtbahn, 10 m x 600 mm breit
- Eckdichtband, 8 m x 100 mm breit
- Wannendichtband, 2,6 m x 95 mm breit
- 2 Wandmanschetten G½
- Hyon Primerspray, 750 ml
- Rakel
- Reinigungstücher

Kit 1 ermöglicht eine Abdichtung gängiger Ecksituationen mit aufgesetzter Duschwanne oder Duschwanne Dobla.

Bitte bei Bestellung benötigte Menge angeben, siehe Einbausituationen.

### Abdichtungssystem Kit 2



#### Ergänzungsset



940107

95,–

#### Set-Inhalt

- Wannendichtband, 2,6 m x 95 mm breit
- Vliesstreifen (für die Nassanbindung), 2,6 m x 60 mm breit
- 3 Flexible Dichtecken

Kit 2 ermöglicht in Kombination mit Kit 1 eine Abdichtung sämtlicher Einbausituationen mit bodengleicher Duschwanne.

Bitte bei Bestellung benötigte Menge angeben, siehe Einbausituationen.

Mengenangabe für  
verschiedene Einbau-  
situationen mit einer  
Raumhöhe von 2.500 mm

Montageanleitung  
Wandabdichtungssystem

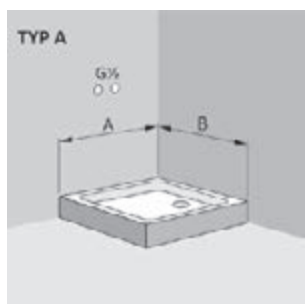

A + B ≤ 2.400 mm: 1 x Kit 1  
A + B > 2.400 mm: 2 x Kit 1

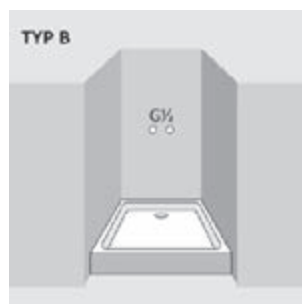

2 x Kit 1

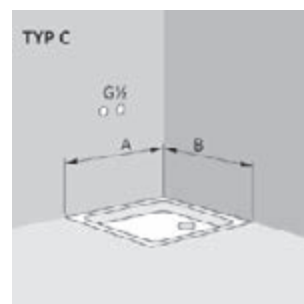

A + B ≤ 2.400 mm: 1 x Kit 1 und 1 x Kit 2  
A + B > 2.400 mm: 2 x Kit 1 und 1 x Kit 2

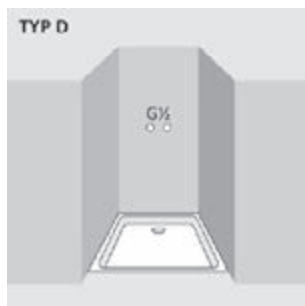

2 x Kit 1 und 1 x Kit 2

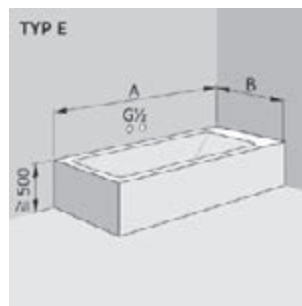

A + B ≤ 2.400 mm: 1 x Kit 1  
A + B > 2.400 mm: 2 x Kit 1



2 x Kit 1

Dieses Abdichtungssystem eignet sich ausschließlich für die Anbringung von RenoDeco Dekorplatten mit den zugehörigen Montageklebern. Ein Anbringen von Fliesen ist auf der Spezial-Dichtbahn nicht möglich.



## ZUBEHÖR

### Wandeinbaubox, Quadrat



#### Quadrat



Artikel-Nr.

Edelstahl-look

Schwarz-matt

160001

329,-

329,-

#### Abmessungen:

300 × 300 × 100 mm (B × H × T)

#### Set-Inhalt

- Designbox
- Abdichtungsset (Dichtmanschette und Kleber)
- Wandbox
- Schrauben und Dübel

### Wandeinbaubox, Rechteck



#### Rechteck



160002

383,-

383,-

#### Abmessungen:

600 × 300 × 100 mm (B × H × T)

#### Set-Inhalt

- Designbox
- Abdichtungsset (Dichtmanschette und Kleber)
- Wandbox
- Schrauben und Dübel



Harmonisches Gesamtbild: In Kombination mit RenoDeco Wandverkleidungen kann die Rückwand der Designbox mit gleichem Dekor gestaltet werden wie der Duschbereich.

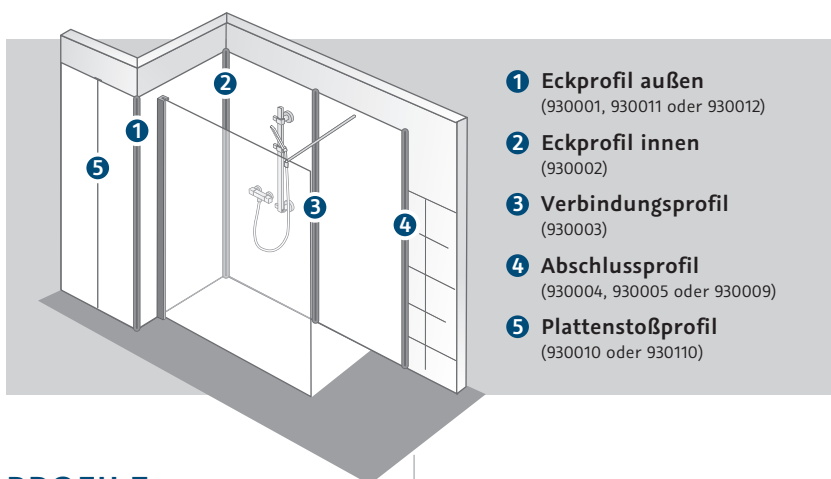

- 1 Eckprofil außen**  
(930001, 930011 oder 930012)
- 2 Eckprofil innen**  
(930002)
- 3 Verbindungsprofil**  
(930003)
- 4 Abschlussprofil**  
(930004, 930005 oder 930009)
- 5 Plattenstoßprofil**  
(930010 oder 930110)

## Profilfarben



Alu Silber-matt

Chromoptik

Schwarz-matt

## PROFILE

Länge: 2.550 mm

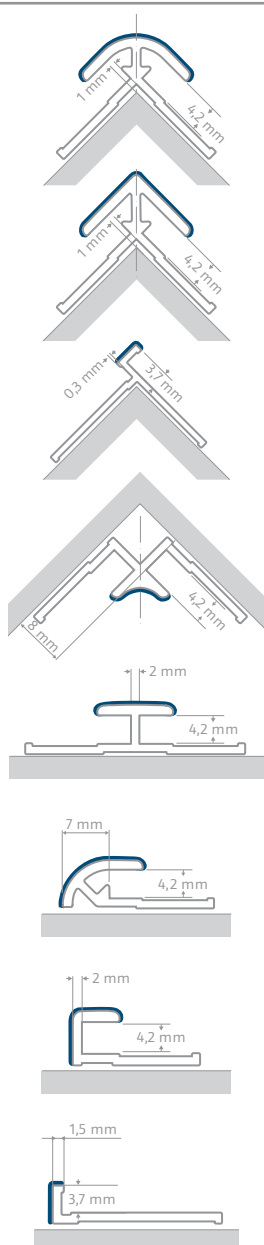

- 1 Eckprofil außen, rund**  
(ca. 23 x 23 mm)



Artikel-Nr.

930001

Alu  
Silber-  
matt

52,-

Chrom-  
optik

62,-

Schwarz-  
matt

62,-

- 1 Eckprofil außen, gerade**  
(ca. 23 x 23 mm)



930011

52,-

62,-

62,-

- 1 Eckprofil außen, flächenbündig**  
(ca. 23 x 27 mm)



930012

52,-

62,-

62,-

- 2 Eckprofil innen**  
(ca. 23 x 23 mm)



930002

52,-

62,-

62,-

- 3 Verbindungsprofil**  
(ca. 33 x 7 mm)



930003

52,-

62,-

62,-

- 4 Abschlussprofil rund**  
(ca. 23 x 7 mm)



930005

52,-

62,-

62,-

- 4 Abschlussprofil gerade**  
(ca. 17 x 7 mm)



930004

52,-

62,-

62,-

- 4 Abschlussprofil flächenbündig**  
(ca. 23 x 5,2 mm)



930009

52,-

62,-

62,-

## PROFILE

Länge: 2.540 mm und 2.090 mm

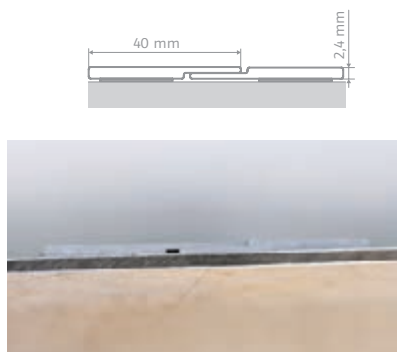

| Profilart                                | Länge    |   | Artikel-Nr. | Preis |
|--|----------|---|-------------|-------|
| 5 Plattenstoßprofil<br>(ca. 80 × 2,5 mm) | 2.540 mm | 👉 | 930010      | 103,— |
|  | 2.090 mm | 👉 | 930110      | 87,—  |

**Nut- und Federprofil zum nahezu fugenlosen Verbinden zweier RenoDeco Dekorplatten. Die Verklebung erfolgt rückseitig.**

### Set-Inhalt

- 1 × Plattenstoßprofil bestehend aus zwei Profilen (Nut- und Federprofil)
- inkl. bereits aufkaschiertem Klebeband

Sollte das Plattenstoßprofil nicht zusammen mit RenoDeco Dekorplatten bestellt werden, wird ein Sonderkommissionszuschlag zum Preis von 52,— € (Netto zzgl. MwSt.) erhoben.

## PROFILECKEN

für RenoDeco Profile

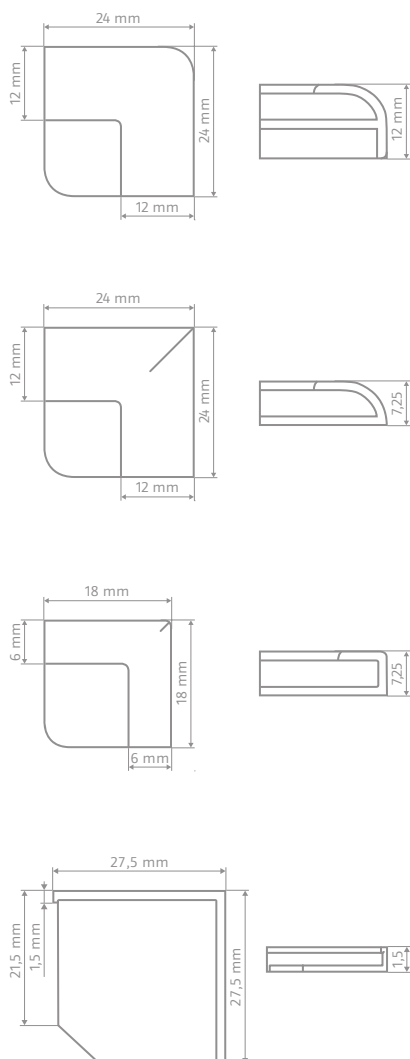

| Profilart  |   | Artikel-Nr. | Alu Silber-matt | Chrom-optik | Schwarz-matt |
|--|---|-------------|-----------------|-------------|--------------|
| <b>3D-Ecke außen</b><br>für Vorwandinstallationen<br>(ca. 24 × 24 mm)<br>zu kombinieren mit<br>3 × Eckprofil außen, rund<br>(930001) | 👉 | 930006      | 16,—            | 16,—        | 16,—         |
| <b>Außenecke rund</b><br>(ca. 24 × 24 mm)<br>zu kombinieren mit<br>2 × Abschlussprofil rund<br>(930005)                              | 👉 | 930007      | 16,—            | 16,—        | 16,—         |
| <b>Außenecke gerade</b><br>(ca. 18 × 18 mm)<br>zu kombinieren mit<br>2 × Abschlussprofil gerade<br>(930004)                          | 👉 | 930008      | 16,—            | 16,—        | 16,—         |
| <b>Außenecke flächenbündig</b><br>(ca. 27,5 × 27,5 mm)<br>zu kombinieren mit<br>2 × Abschlussprofil flächenbündig<br>(930009)        | 👉 | 930013      | 16,—            | 16,—        | 16,—         |



# DUSCHWANNE DOBLA | Duschen oder baden



DOBLA



## DUSCHWANNE DOBLA

Nutzhalt: 195 / 220 Liter, Wassereinhalt: 265 / 290 Liter



| Maß in cm (B x H)   |  | Artikel-Nr.    |                 | Weiß    |
|---|--|----------------|-----------------|---------|
|   |  | Einstieg links | Einstieg rechts |         |
|  160 x 75           |  | 540160         | 540161          | 2.831,- |
|  170 x 75           |  | 540170         | 540171          | 2.896,- |
| Werkseitige AntiSlip-Beschichtung   |  |                |                 | + 98,-  |
|  Wannenkissen Dobra |  | 540010         |                 | + 81,-  |

Inkl. montiertem, höhenverstellbarem Montagerahmen mit Ablaufgarnitur (Viega), Ablaufabdeckung und Tür.  
Rückenschräge entgegen dem Einstieg.

 **SPEEDLine** 48 h **AntiSlip** 5 – 7 Tage

## Wannenkissen Dobra

Für noch mehr Komfort in der DuschWanne Dobra sorgt das passende Wannenkissen von HSK. Einfach am Kopfende angebracht, lässt es sich im Vollbad noch besser entspannen.



Weitere Varianten, Sonderkonstruktionen, Aufpreise, mögliche Farb-/Zubehör-Optionen und Einbausituationen finden Sie in der HSK Gesamtpreisliste.

# DOBLA

## Optional

### AntiSlip – Erhöhte Sicherheit

Die DuschWanne Dobra kann werkseitig mit einer Schutzschicht für mehr Trittsicherheit ausgerüstet werden.

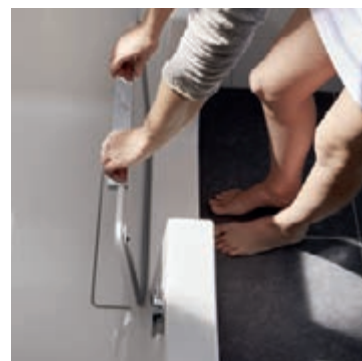

Entdecken Sie  
die RenoDeco Dekorpalette  
ab Seite 4



## PASSENDE SCHÜRZEN

Befliesbar oder mit RenoDeco Wandverkleidung belegbar

Höhe ca. 56 cm



| Version              | Artikel-Nr.           |                        | Weiß  |
|----------------------|-----------------------|------------------------|-------|
| <b>Frontschürze</b>  | <b>Einstieg links</b> | <b>Einstieg rechts</b> |       |
| 160                  | 540162                | 540163                 | 264,- |
| 170                  | 540172                | 540173                 | 275,- |
| <b>Seitenschürze</b> |                       |                        |       |
| 75                   | 540174                |                        | 195,- |

**SPEEDLine** 48 h **AntiSlip** 5 – 7 Tage

# DUSCHWANNE DOBLA | Badewannenaufsätze

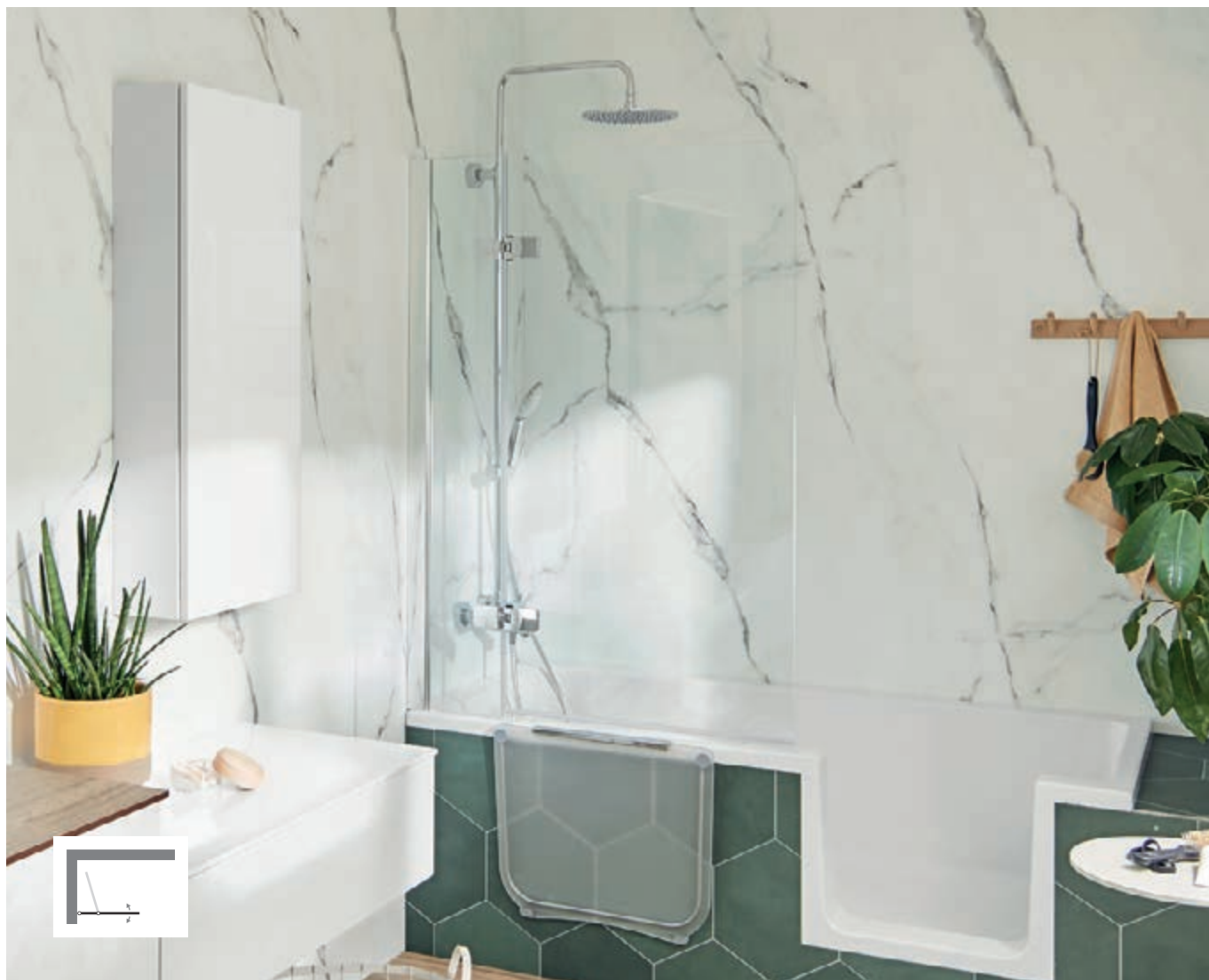

## PREMIUM SOFTCUBE PENDELBAR

Badewannenaufsatz pendelbar, 2-teilig

6 mm Echtglas (ESG) mit innen glasbündigen Scharnieren

| Version                            |                       | Elementmaß<br>in cm<br>(Höhe 140) | Artikel-Nr.                                    | Alu<br>Silber-<br>matt | Chrom-<br>optik |
|------------------------------------|-----------------------|-----------------------------------|--|------------------------|-----------------|
| <b>Standardmaß</b>                 |                       |                                   |  |                        |                 |
| 90                                 | Passend zur Dobla 160 | 20 / 68                           | Echtglas,<br>Klar hell (50)<br><b>68064090</b> | 408,-                  | 658,-           |
| 100                                | Passend zur Dobla 170 | 25 / 73                           | <b>68064100</b>                                | 448,-                  | 698,-           |
| <b>Sondermaß</b>                   |                       |                                   |  |                        |                 |
| Maß in cm (B x H)<br>bis 120 x 150 |                       |                                   | <b>68064500</b>                                | 634,-                  | 905,-           |

Bitte Anschlag des Badewannenaufsatzes angeben.  
Scharniere werden in Chrom geliefert.

### GLASOPTIONEN

Echtglas, Klar hell



Edelglas



+ 69,-

TwinSeal



+ 175,-

Grauglas



+ 98,-

Mattierung  
mittig, 65 cm



+ 116,-

Weitere Varianten, Sonderkonstruktionen, Aufpreise, mögliche Farb-/Zubehör-Optionen und Einbausituationen finden Sie in der HSK Gesamtpreisliste.





## PREMIUM SOFTCUBE PENDELBAR

Badewannenaufsatz pendelbar, 2-teilig

6 mm Echtglas (ESG) mit innen glasbündigen Scharnieren



| Version                    |                       | Elementmaß<br>in cm<br>(Höhe 140)  | Wannen-<br>einbaumaß<br>in cm | Artikel-Nr.                         | Alu<br>Silber-<br>matt | Chrom-<br>optik |
|----------------------------|-----------------------|------------------------------------|-------------------------------|-------------------------------------|------------------------|-----------------|
| <b>Standardmaß</b>         |                       |                                    |                               | <b>Echtglas,<br/>Klar hell (50)</b> |                        |                 |
| 90                         | Passend zur Dobra 160 | 48 / 40                            |                               | <b>6806090</b>                      | 408,-                  | 658,-           |
| <b>100</b>                 | Passend zur Dobra 170 | 55 / 43                            |                               | <b>6806100</b>                      | <b>448,-</b>           | 698,-           |
| <b>Sondermaß</b>           |                       | Maß in cm (B x H)<br>bis 120 x 150 |                               | <b>6806500</b>                      | 634,-                  | 905,-           |
| <b>Passende Seitenwand</b> |                       |                                    |                               |                                     |                        |                 |
| 75                         |                       | 71,5 – 73,5                        | 73,5 – 75,5                   | <b>6816075</b>                      | 338,-                  | 481,-           |
| <b>Sondermaß</b>           |                       | Maß in cm (B x H)<br>bis 90 x 150  |                               | <b>6816500</b>                      | 372,-                  | 524,-           |

Bitte Anschlag des Badewannenaufsatzes angeben.  
Scharniere werden in Chrom geliefert.



## FAVORIT NOVA PENDELBAR

Badewannenaufsatz pendelbar, 2-teilig

5 mm Echtglas (ESG)

| Version                    |                       | Elementmaß<br>in cm<br>(Höhe 140)  | Wannen-<br>einbaumaß<br>in cm | Artikel-Nr.                         | Alu<br>Silber-<br>matt | Chrom-<br>optik |
|----------------------------|-----------------------|------------------------------------|-------------------------------|-------------------------------------|------------------------|-----------------|
| <b>Standardmaß</b>         |                       |                                    |                               | <b>Echtglas,<br/>Klar hell (50)</b> |                        |                 |
| 90                         | Passend zur Dobra 160 | 49,5 / 40                          |                               | <b>166090</b>                       | 329,-                  | 516,-           |
| 100                        | Passend zur Dobra 170 | 54,5 / 45                          |                               | <b>166100</b>                       | 352,-                  | 538,-           |
| <b>Sondermaß</b>           |                       | Maß in cm (B x H)<br>bis 120 x 150 |                               | <b>166500</b>                       | 460,-                  | 658,-           |
| <b>Passende Seitenwand</b> |                       |                                    |                               |                                     |                        |                 |
| 75                         |                       | 73,5                               | 73,5 – 75,5                   | <b>163075</b>                       | 290,-                  | 407,-           |
| <b>Sondermaß</b>           |                       | Maß in cm (B x H)<br>bis 120 x 150 |                               | <b>163500</b>                       | 317,-                  | 438,-           |



Bitte Anschlag des Badewannenaufsatzes angeben.  
Scharniere werden in Chrom geliefert.  
Nicht mit Glasoption TwinSeal und Grauglas erhältlich.

# DOBLA BADEWANNENAUFsätze



ACRYL DUSCHWANNE PLAN, QUADRAT

Aus 5 mm ICI-Acryl, Höhe ohne FüÙe ca. 3,5 cm

| MaÙ in cm  | Artikel-Nr. | Weiß  |
|--|-------------|-------|
|  90 x 90   | 5325090     | 474,- |
|  100 x 100 | 5325010     | 520,- |
|  120 x 120 | 5325012     | 569,- |

Werkseitige AntiSlip-Beschichtung

+ 98,-

 **SPEEDLine** 48 h ☐

AntiSlip 5 – 7 Tage

AntiSlip – Erhöhte Sicherheit

Alle Duschwannen können werkseitig mit einer Schutzschicht für mehr Trittsicherheit ausgerüstet werden.



Weitere Varianten, Sonderkonstruktionen, Aufpreise, mögliche Farb-/Zubehör-Optionen und Einbausituationen finden Sie in der HSK Gesamtpreisliste.

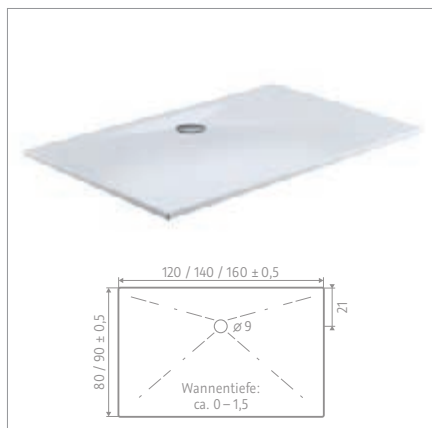

## ACRYL DUSCHWANNE PLAN, RECHTECK

Aus 5 mm ICI-Acryl, Höhe ohne Füße ca. 3,5 cm

| Maß in cm | Artikel-Nr. | Weiß  |
|-----------|-------------|-------|
| 80 × 120  | 5325125     | 521,- |
| 90 × 120  | 5325120     | 521,- |
| 90 × 140  | 5325140     | 579,- |
| 90 × 160  | 5325160     | 626,- |

Werkseitige AntiSlip-Beschichtung

+ 98,-

**SPEEDLine** 48 h ☐

**AntiSlip** 5 – 7 Tage



## ACRYL DUSCHWANNE SUPERFLACH MIT INTEGRIERTER ABLAUFRINNE SCHMAL, QUADRAT

Aus 5 mm ICI-Acryl, Höhe ohne Füße ca. 6,5 cm

| Maß in cm | Artikel-Nr. | Weiß  |
|-----------|-------------|-------|
| 90 × 90   | 5425090     | 417,- |
| 100 × 100 | 5425010     | 465,- |

Werkseitige AntiSlip-Beschichtung

+ 98,-

Bitte Farbe der Rinnenabdeckung angeben (Edelstahl poliert oder Weiß).  
Ohne Angabe wird Farbe Edelstahl poliert geliefert.

**SPEEDLine** 48 h ☐

**AntiSlip** 5 – 7 Tage



## ACRYL DUSCHWANNE SUPERFLACH MIT INTEGRIERTER ABLAUFRINNE SCHMAL, RECHTECK

Aus 5 mm ICI-Acryl, Höhe ohne Füße ca. 7,5 cm

| Maß in cm | Artikel-Nr. | Weiß  |
|-----------|-------------|-------|
| 80 × 120  | 5425125     | 474,- |
| 90 × 100  | 5425095     | 465,- |
| 90 × 120  | 5425120     | 474,- |
| 90 × 140  | 5425140     | 521,- |
| 90 × 160  | 5425160     | 574,- |

Werkseitige AntiSlip-Beschichtung

+ 98,-

Bitte Farbe der Rinnenabdeckung angeben (Edelstahl poliert oder Weiß).  
Ohne Angabe wird Farbe Edelstahl poliert geliefert.

**SPEEDLine** 48 h ☐

**AntiSlip** 5 – 7 Tage

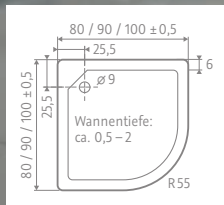

## ACRYL DUSCHWANNE SUPERFLACH, VIERTELKREIS

Aus 5 mm ICI-Acryl, Höhe ohne Füße ca. 3,5 cm, Radius 55 cm

| Maß in cm        | Artikel-Nr. | Weiß  |
|------------------|-------------|-------|
| <b>80 x 80</b>   | 505080      | 345,- |
| <b>90 x 90</b>   | 505090      | 361,- |
| <b>100 x 100</b> | 505100      | 398,- |

Werkseitige AntiSlip-Beschichtung

+ 98,-

**SPEEDLine** 48 h ☐

AntiSlip 5 - 7 Tage

### AntiSlip – Erhöhte Sicherheit

Alle Duschwannen können werkseitig mit einer Schutzschicht für mehr Trittsicherheit ausgerüstet werden.



Weitere Varianten, Sonderkonstruktionen, Aufpreise, mögliche Farb-/Zubehör-Optionen und Einbausituationen finden Sie in der HSK Gesamtpreisliste.

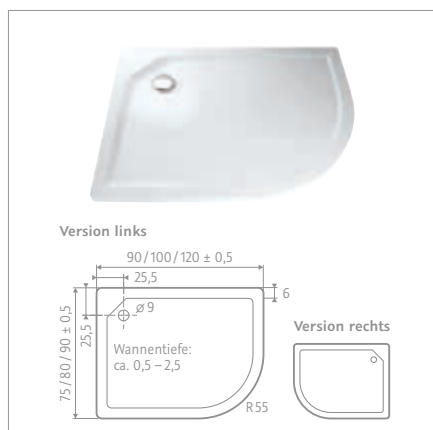

## ACRYL DUSCHWANNE SUPERFLACH, VIERTELKREIS ASYMMETRISCH

Aus 5 mm ICI-Acryl, Höhe ohne Füße ca. 3,5 cm, Radius 55 cm

| Maß in cm     |                | Artikel-Nr.   |                | Weiß  |
|---------------|----------------|---------------|----------------|-------|
| Version links | Version rechts | Version links | Version rechts |       |
| 75 × 90       | 90 × 75        | 505079        | 505097         | 345,— |
| 80 × 90       | 90 × 80        | 505171        | 505151         | 350,— |
| 90 × 100      | 100 × 90       | 505211        | 505201         | 392,— |
| 90 × 120      | 120 × 90       | 505250        | 505240         | 444,— |

Werkseitige AntiSlip-Beschichtung

+ 98,—

**SPEEDLine** 48 h ☐ **AntiSlip** 5 – 7 Tage



## ACRYL DUSCHWANNE SUPERFLACH, QUADRAT

Aus 5 mm ICI-Acryl, Höhe ohne Füße ca. 3,5 cm

| Maß in cm | Artikel-Nr. | Weiß  |
|-----------|-------------|-------|
| 80 × 80   | 525080      | 254,— |
| 90 × 90   | 525090      | 281,— |
| 100 × 100 | 525010      | 329,— |

Werkseitige AntiSlip-Beschichtung

+ 98,—

**SPEEDLine** 48 h ☐ **AntiSlip** 5 – 7 Tage



## ACRYL DUSCHWANNE SUPERFLACH, RECHTECK

Aus 5 mm ICI-Acryl, Höhe ohne Füße ca. 3,5 – 4,5 cm

| Maß in cm | Artikel-Nr. | Weiß  |
|-----------|-------------|-------|
| 75 × 90   | 525075      | 254,— |
| 75 × 160  | 525070      | 465,— |
| 75 × 170  | 525170      | 480,— |
| 80 × 90   | 525085      | 344,— |
| 80 × 100  | 525100      | 357,— |
| 80 × 120  | 525125      | 382,— |
| 80 × 160  | 525165      | 480,— |
| 80 × 170  | 525175      | 495,— |
| 80 × 180  | 525185      | 511,— |
| 90 × 100  | 525095      | 375,— |
| 90 × 120  | 525120      | 410,— |
| 90 × 140  | 525140      | 444,— |
| 90 × 160  | 525160      | 517,— |

Werkseitige AntiSlip-Beschichtung

+ 98,—





**SPEEDLine** 48 h ☐ **AntiSlip** 5 – 7 Tage





MARMOR-POLYMER DUSCHWANNE PLAN, QUADRAT

Höhe ohne FüÙe ca. 3,5 cm

| MaÙ in cm  | Artikel-Nr. | Weiß  |
|--|-------------|-------|
|  80 x 80   | 5925080     | 507,- |
|  90 x 90   | 5925090     | 569,- |
|  100 x 100 | 5925010     | 590,- |
|  120 x 120 | 5925012     | 657,- |

Werkseitige AntiSlip-Beschichtung

+ 98,-

 **SPEEDLine** 48 h ☐

AntiSlip 5-7 Tage

AntiSlip – Erhöhte Sicherheit

Alle Duschwannen können werkseitig mit einer Schutzschicht für mehr Trittsicherheit ausgerüstet werden.



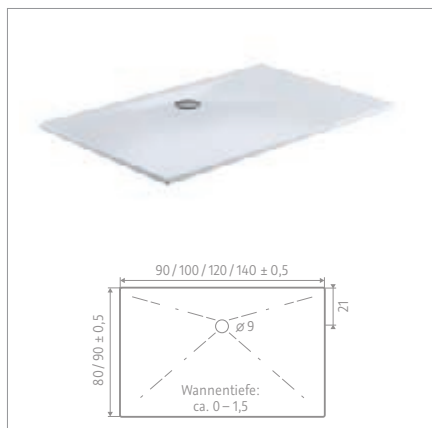

## MARMOR-POLYMER DUSCHWANNE PLAN, RECHTECK

Höhe ohne Füße ca. 3,5 cm

| Maß in cm | Artikel-Nr. | Weiß  |
|-----------|-------------|-------|
| 80 × 90   | 5925085     | 517,- |
| 80 × 100  | 5925100     | 538,- |
| 80 × 120  | 5925125     | 569,- |
| 90 × 120  | 5925120     | 611,- |
| 90 × 140  | 5925140     | 625,- |

Werkseitige AntiSlip-Beschichtung

+ 98,-

SPEEDLine 48 h ☐ AntiSlip 5-7 Tage



## MARMOR-POLYMER DUSCHWANNE SUPERFLACH, VIERTELKREIS

Höhe ohne Füße ca. 3,5 cm, Radius 55 cm

| Maß in cm | Artikel-Nr. | Weiß  |
|-----------|-------------|-------|
| 90 × 90   | 575090      | 501,- |
| 100 × 100 | 575100      | 574,- |

Werkseitige AntiSlip-Beschichtung

+ 98,-

SPEEDLine 48 h ☐ AntiSlip 5-7 Tage

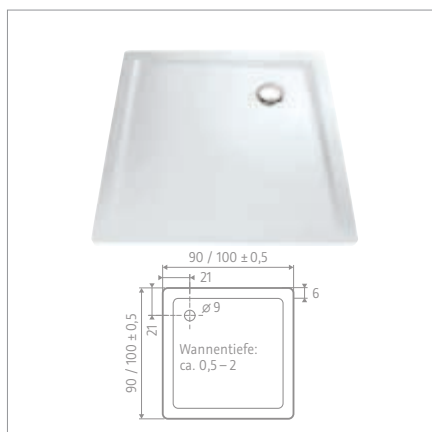

## MARMOR-POLYMER DUSCHWANNE SUPERFLACH, QUADRAT

Höhe ohne Füße ca. 3,5 cm

| Maß in cm | Artikel-Nr. | Weiß  |
|-----------|-------------|-------|
| 90 × 90   | 585090      | 396,- |
| 100 × 100 | 585100      | 416,- |

Werkseitige AntiSlip-Beschichtung

+ 98,-

SPEEDLine 48 h ☐ AntiSlip 5-7 Tage



## MARMOR-POLYMER DUSCHWANNE SUPERFLACH, RECHTECK

Höhe ohne Füße ca. 3,5 cm

| Maß in cm | Artikel-Nr. | Weiß  |
|-----------|-------------|-------|
| 80 × 100  | 585010      | 476,- |
| 80 × 120  | 585125      | 507,- |
| 90 × 100  | 585015      | 517,- |
| 90 × 120  | 585120      | 549,- |
| 90 × 140  | 585140      | 569,- |

Werkseitige AntiSlip-Beschichtung



+ 98,-

SPEEDLine 48 h ☐ AntiSlip 5-7 Tage



**MARMOR-POLYMER DUSCHWANNE SUPERFLACH  
MIT RANDABLAUF, QUADRAT**

Höhe ohne Füße ca. 4 cm

| Maß in cm   | Artikel-Nr. | Weiß         |
|---|-------------|--------------|
|  <b>90 x 90</b>   | 5185090     | <b>677,-</b> |
|  <b>100 x 100</b> | 5185010     | <b>709,-</b> |
|  <b>120 x 120</b> | 5185012     | <b>768,-</b> |

Werkseitige AntiSlip-Beschichtung

+ 98,-

 **SPEEDLine** 48 h ☐

AntiSlip 5 – 7 Tage

**AntiSlip – Erhöhte Sicherheit**

Alle Duschwannen können werkseitig mit einer Schutzschicht für mehr Trittsicherheit ausgerüstet werden.



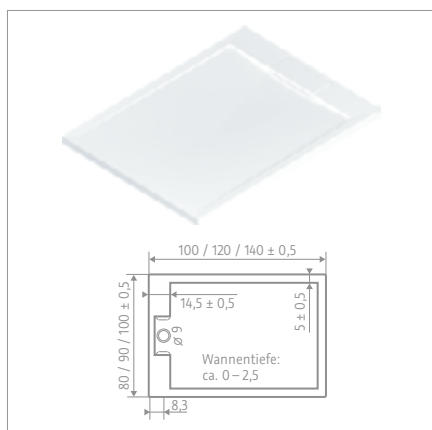

## MARMOR-POLYMER DUSCHWANNE SUPERFLACH MIT RANDABLAUF, RECHTECK

Höhe ohne Füße ca. 4 cm

|  | Maß in cm | Artikel-Nr. | Weiß  |
|--|-----------|-------------|-------|
|  | 80 × 100  | 5185100     | 668,- |
|  | 80 × 120  | 5185125     | 705,- |
|  | 90 × 100  | 5185095     | 699,- |
|  | 90 × 120  | 5185120     | 730,- |
|  | 90 × 140  | 5185140     | 762,- |
|  | 100 × 120 | 5185112     | 747,- |
|  | 100 × 140 | 5185114     | 781,- |

Werkseitige AntiSlip-Beschichtung

+ 98,-

**SPEEDLine** 48 h ☐ **AntiSlip** 5 – 7 Tage









MARMOR-POLYMER DUSCHWANNE STEINOPTIK,  
QUADRAT

Höhe ohne FüÙe ca. 4 cm

| MaÙ in cm  | Artikel-Nr. | Preis |
|--|-------------|-------|
|  90 x 90   | 5825090     | 625,- |
|  100 x 100 | 5825010     | 657,- |
|  120 x 120 | 5825012     | 768,- |

Werkseitige AntiSlip-Beschichtung + 98,-

Aufgrund der Steinoptik-Oberfläche ist ein vollständig rückstandsfreies Abfließen des Wassers nicht möglich.  
Bei Farbe Anthrazit keine werkseitige AntiSlip-Beschichtung möglich.

 **SPEEDLine** 48 h  **AntiSlip** 5 – 7 Tage

AntiSlip – Erhöhte Sicherheit

Alle Duschwannen können werkseitig mit einer Schutzschicht für mehr Trittsicherheit ausgerüstet werden.





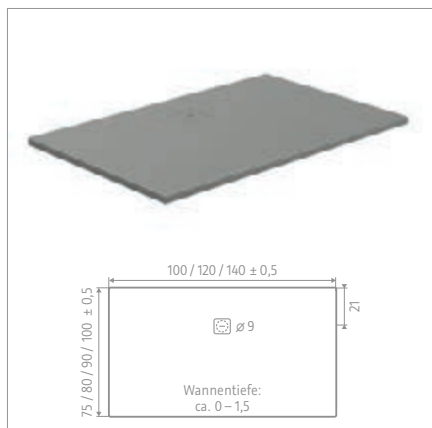

## MARMOR-POLYMER DUSCHWANNE STEINOPTIK, RECHTECK

Höhe ohne Füße ca. 4 cm

|   | Maß in cm | Artikel-Nr. | Preis |
|---|-----------|-------------|-------|
| 👍 | 75 × 100  | 5825710     | 601,- |
| 👍 | 75 × 120  | 5825712     | 632,- |
| 👍 | 75 × 140  | 5825714     | 663,- |
| 👍 | 80 × 100  | 5825100     | 615,- |
| 👍 | 80 × 120  | 5825125     | 653,- |
| 👍 | 80 × 140  | 5825145     | 688,- |
| 👍 | 90 × 100  | 5825095     | 647,- |
| 👍 | 90 × 120  | 5825120     | 678,- |
| 👍 | 90 × 140  | 5825140     | 709,- |
| 👍 | 100 × 120 | 5825112     | 695,- |
| 👍 | 100 × 140 | 5825114     | 729,- |

Werkseitige AntiSlip-Beschichtung

+ 98,-

Aufgrund der Steinoptik-Oberfläche ist ein vollständig rückstandsfreies Abfließen des Wassers nicht möglich.  
Bei Farbe Anthrazit keine werkseitige AntiSlip-Beschichtung möglich.

🕒 **SPEEDLine** 48 h



AntiSlip 5 – 7 Tage

# FARBWELT STEINOPTIK



Weiß (04)  
(ähnlich RAL 9003)



Anthrazit (57)  
(ähnlich RAL 7021)



Steingrau (117)  
(ähnlich RAL 7004)



Sandstein (172)  
(ähnlich RAL 1019)

## Produktmerkmale

- Stabile Montage durch bewährte Höhenverstell-technik
- Bequemes Handling durch Montage von oben
- Keine Bohrung in der Wand – Befestigung am Boden
- Besonders geeignet in der Sanierung bei unebenen Böden
- Mittenabstützung mit EasyLift Wannenuß

Made by



## Der Montagerahmen

Für die Vereinfachung der bodengleichen Montage superflacher Duschwannen sorgt ein speziell abgestimmter Boden-Einbaurahmen. Der bewährte und optimal auf die Acryl und Marmor-Polymer Duschwannen angepasste Rahmen bietet ein hohes Maß an Sicherheit. Zusätzlich ermöglichen die Systemkomponenten eine schnelle, fachgerechte Montage. Optional bietet HSK mit dem Aquaproof-Dichtset auch die optimale Abdichtlösung.



### Rasche Montage

Höhenanpassung ohne Werkzeug



### Automatischer Ausgleich

Ausgleich von Unebenheiten durch federgelagerte und klebefixierte Stifte

(Bei Artikel-Nr. 590100)



### Optimale Handhabung

Einfache Verstellbarkeit der Länge

(Bei Artikel-Nr. 590100 und 590120)



### Inkl. EasyLift Wannenuß

Einfach Leine ziehen und die Mittenabstützung passt sich wie von alleine an

## AQUAPROOF-DICHTSET



Made by



Das Abdichtungsset zur optimalen Abdichtung der Duschwanne zur Wand

### Set-Inhalt

- Wannendichtband (3,8 m)
- Schalldämmstreifen (3,8 m)
- Fliesentrennstreifen (3,8 m)
- Nahtroller

Artikel-Nr.

Preis

599994

88,-



SPEEDLine 48 h

# MONTAGERAHMEN & ABDICHTSET

## MONTAGERAHMEN

### Für Acryl Duschwannen

Made by

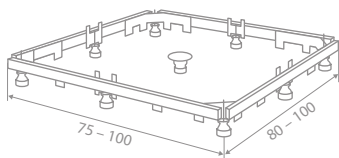

Maß in cm

75 × 80 bis 100 × 100

Erweiterungsset bis 120 × 120 cm

Höhenverstellbar von 6,5 bis 19 cm

Artikel-Nr.

590100

Preis

197,-

599993

55,-

SPEEDLine 48 h

### Für Marmor-Polymer Duschwannen

Made by

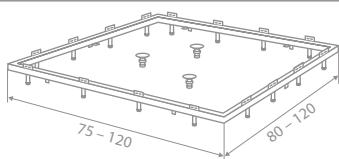

Maß in cm

75 × 80 bis 120 × 120

Höhenverstellbar von 6,5 bis 19 cm

Artikel-Nr.

590120

Preis

241,-

SPEEDLine 48 h

### Für Acryl und Marmor-Polymer Duschwannen

Made by

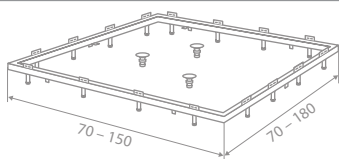

Maß in cm

70 × 70 bis 150 × 180

Höhenverstellbar von 12 bis 17 cm

Artikel-Nr.

590150

Preis

314,-

SPEEDLine 48 h

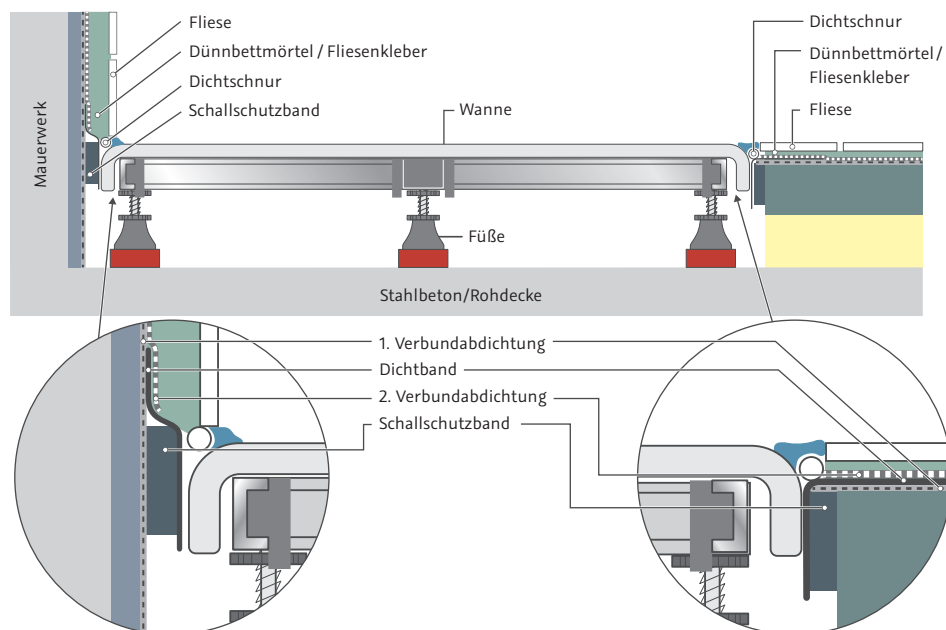

Estrich/  
Lastverteilungsschicht

Dämmung

Elastischer Fugenfüllstoff/  
Silikon

Zement/  
Kalkzementputz

### Beispiele Einbauhöhe

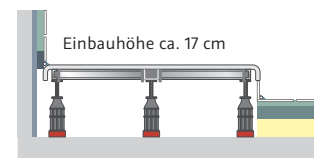
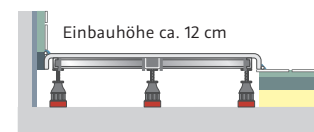
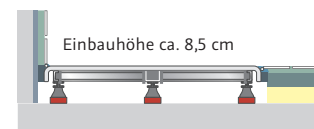
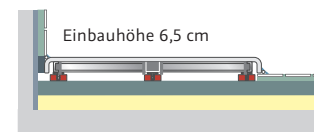

# DUSCHKABINEN | Walk In



## WALK IN ATELIER PUR

### Frontelement

8 mm Echtglas (ESG) mit innen glasbündigen Wandwinkeln

|   | Maß in mm (B x H) | Artikel-Nr.                     | Chrom-optik |
|---|-------------------|---------------------------------|-------------|
| <b>Walk In Atelier Pur Frontelement</b> |                   | <b>Echtglas, Klar hell (50)</b> |             |
| <b>Sondermaß</b>                        | bis 1.200 x 2.000 | <b>AP.75</b>                    | 647,-       |
| Glas ohne Bohrungen und Zubehör         |                   | <b>AP.78</b>                    | 361,-       |

Bitte Anschlag des Frontelements angeben.

### GLASOPTIONEN

Echtglas, Klar hell



Edelglas



+ 69,-

TwinSeal



+ 175,-

Grauglas



+ 87,- (Walk In Pro/K2<sup>®</sup>)

+ 165,- (Walk In Atelier Pur)

Mattierung mittig, 65 cm



+ 116,-

Weitere Varianten, Sonderkonstruktionen, Aufpreise, mögliche Farb-/Zubehör-Optionen und Einbausituationen finden Sie in der HSK Gesamtpreisliste.



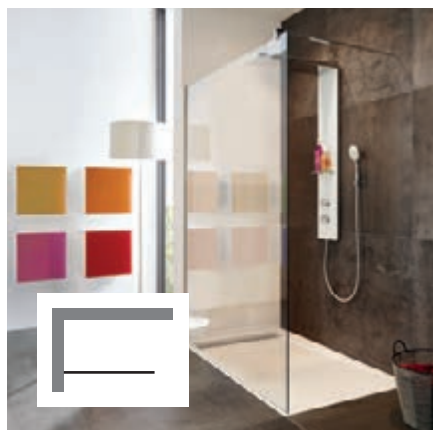

Kurzfristig lieferbar.  
Auch im Sondermaß.



## WALK IN PRO

Frontelement inkl. Wandanschlussprofil  
8 mm Echtglas (ESG)



| Version                         | Elementmaß in cm<br>(Höhe 200)                                      | Artikel-Nr.                         | Chrom-<br>optik |
|---------------------------------|---|-------------------------------------|-----------------|
| <b>Standardmaß Frontelement</b> |   | <b>Echtglas,<br/>Klar hell (50)</b> |                 |
| 90                              | 89 – 90   | 1733090                             | 486,–           |
| 100                             | 99 – 100  | 1733100                             | 496,–           |
| 118                             | 117,5 – 118,5   | 1733118                             | 517,–           |
| 120                             | 119 – 120   | 1733120                             | 517,–           |
| 138                             | 137,5 – 138,5   | 1733138                             | 532,–           |
| 140                             | 139 – 140   | 1733140                             | 532,–           |
| <b>Sondermaß</b>                |   |                                     |                 |
|                                 | Maß in cm (B × H)   |                                     |                 |
|                                 | bis 80 × 200  | 1733500                             | 507,–           |
|                                 | bis 130 × 200   | 1733500                             | 549,–           |
|                                 | bis 180 × 200   | 1733500                             | 595,–           |
| <b>Einputzschiene</b>           | Ergänzung zum Wandanschluss-<br>profil für Montage auf oder im Putz | 1733001                             | 46,–            |

Frontelement rechts/links verwendbar. Je nach Montagesituation verringert sich das angegebene Elementmaß um die entsprechende Einbautiefe des Profils bauseits. Bitte die gewünschte Einbausituation angeben.

48 h



## WALK IN K2<sup>P</sup>

Schiebetür, 2-teilig  
8 mm Echtglas (ESG) mit Clipsprofil



| Version            | Elementmaß in cm<br>(Höhe 200) | Artikel-Nr.                         | Chrom-<br>optik |
|--------------------|--------------------------------|-------------------------------------|-----------------|
| <b>Standardmaß</b> |                                | <b>Echtglas,<br/>Klar hell (50)</b> |                 |
| 120                | 116,8 – 118,8                  | 2135120                             | 1.097,–         |
| 140                | 136,8 – 138,8                  | 2135140                             | 1.152,–         |
| 160                | 156,8 – 158,8                  | 2135160                             | 1.207,–         |
| <b>Sondermaß</b>   |                                |                                     |                 |
|                    | Maß in cm (B × H)              |                                     |                 |
|                    | bis 115 – 180 × 200            | 2135500                             | 1.372,–         |

Bitte Position frontseitiges Festelement angeben.

48 h

# DUSCHKABINEN | Walk In



## WALK IN ATELIER

### Frontelement

8 mm Echtglas (ESG)



| Version                         | Elementmaß in cm<br>(Höhe 200)   | Artikel-Nr.                         | Chrom-<br>optik |
|---------------------------------|----------------------------------|-------------------------------------|-----------------|
| <b>Standardmaß Frontelement</b> |                                  | <b>Echtglas,<br/>Klar hell (50)</b> |                 |
| 90                              | 87,5 – 89,5                      | 1732090                             | 584,-           |
| 100                             | 97,5 – 99,5                      | 1732100                             | 605,-           |
| 120                             | 117,5 – 119,5                    | 1732120                             | 625,-           |
| 140                             | 137,5 – 139,5                    | 1732140                             | 657,-           |
| <b>Sondermaß</b>                |                                  |                                     |                 |
|                                 | Maß in cm (B×H)<br>bis 180 × 200 | 1732500                             | 729,-           |

Frontelement rechts/links verwendbar.



### GLASOPTIONEN

Echtglas, Klar hell



Edelglas



+ 69,-

TwinSeal



+ 175,-

Grauglas



+ 87,-

Mattierung  
mittig, 65 cm



+ 116,-

Weitere Varianten, Sonderkonstruktionen, Aufpreise, mögliche Farb-/Zubehör-Optionen und Einbausituationen finden Sie in der HSK Gesamtpreisliste.



## WALK IN ATELIER

Frontelement mit beweglichem Seitenteil

8 mm Echtglas (ESG)

| Version                                      | Elementmaß in cm<br>(Höhe 200)          | Fliesenmaß in cm<br>(Höhe 200) | Artikel-Nr.                         | Chrom-<br>optik |
|--|---|--------------------------------|-------------------------------------|-----------------|
| <b>Standardmaß Frontelement / Seitenteil</b> |   |                                | <b>Echtglas,<br/>Klar hell (50)</b> |                 |
| 90 / 35                                      | 86,3 – 88,3 / 34                        | 85,9 – 87,9 / 32,2             | <b>1727090</b>                      | 944,–           |
| 100 / 35                                     | 96,3 – 98,3 / 34                        | 95,9 – 97,9 / 32,2             | <b>1727100</b>                      | 966,–           |
| 120 / 35                                     | 116,3 – 118,3 / 34                      | 115,9 – 117,9 / 32,2           | <b>1727120</b>                      | 987,–           |
| 140 / 35                                     | 136,3 – 138,3 / 34                      | 135,9 – 137,9 / 32,2           | <b>1727140</b>                      | 1.021,–         |
| <b>Sondermaß</b>                             | Maß in cm (B × H)<br>bis 160 / 70 × 200 |                                | <b>1727500</b>                      | 1.077,–         |

Bitte Anschlag des Frontelements angeben.



## WALK IN APERTO PENDELBAR

Drehfalttür pendelbar, 3-teilig

8 / 6 mm Echtglas (ESG) mit innen glasbündigen Scharnieren



| Version            | Elementmaß in cm<br>(Höhe 200)          | Artikel-Nr.                         | Chrom-<br>optik | Schwarz-<br>matt |
|--------------------|---|-------------------------------------|-----------------|------------------|
| <b>Standardmaß</b> |   | <b>Echtglas,<br/>Klar hell (50)</b> |                 |                  |
| 100                | 98,5 – 100,5                            | <b>2827100</b>                      | 906,–           | 906,–            |
| <b>120</b>         | 118,5 – 120,5                           | <b>2827120</b>                      | <b>934,–</b>    | 934,–            |
| <b>140</b>         | 138,5 – 140,5                           | <b>2827140</b>                      | <b>961,–</b>    | 961,–            |
| <b>Sondermaß</b>   | Maß in cm (B × H)<br>bis 90 – 160 × 200 |                                     | <b>2827500</b>  | 1.077,–          |

Bitte Anschlag der Tür angeben.

**SPEEDLine** 48 h

# DUSCHKABINEN | Walk In

WALK IN



## WALK IN EXKLUSIV

PENDELBAR

### Drehfalttür pendelbar, 2-teilig

6 mm Echtglas (ESG) mit innen glasbündigen Scharnieren



| Version            | Elementmaß in cm<br>(Höhe 200)          | Artikel-Nr.                         | Alu<br>Silber-<br>matt | Chrom-<br>optik |
|--------------------|---|-------------------------------------|------------------------|-----------------|
| <b>Standardmaß</b> |   | <b>Echtglas,<br/>Klar hell (50)</b> |                        |                 |
| 90                 | 88,5 – 90,5                             | <b>4206090</b>                      | 687,-                  | 780,-           |
| 100                | 98,5 – 100,5                            | <b>4206100</b>                      | 723,-                  | 808,-           |
| <b>120</b>         | 118,5 – 120,5                           | <b>4206120</b>                      | <b>754,-</b>           | 853,-           |
| <b>140</b>         | 138,5 – 140,5                           | <b>4206140</b>                      | <b>791,-</b>           | 889,-           |
| <b>Sondermaß</b>   |   |                                     |                        |                 |
|                    | Maß in cm (B x H)<br>bis 50 – 140 x 200 | <b>4206500</b>                      | 841,-                  | 934,-           |

Bitte Anschlag der Tür angeben.



GLASOPTIONEN

Echtglas, Klar hell



Edelglas



+ 69,-

TwinSeal



+ 175,-

Grauglas



+ 79,-

Mattierung  
mittig, 65 cm



+ 105,-

Weitere Varianten, Sonderkonstruktionen, Aufpreise, mögliche Farb-/Zubehör-Optionen und Einbausituationen finden Sie in der HSK Gesamtpreisliste.





## WALK IN PREMIUM 2

Frontelement mit Seitenwand

6 mm Echtglas (ESG)

| Version                         | Elementmaß in cm<br>(Höhe 200) | Artikel-Nr.                         | Alu<br>Silber-<br>matt | Chrom-<br>optik |
|---------------------------------|--------------------------------|-------------------------------------|------------------------|-----------------|
| <b>Standardmaß Frontelement</b> |                                | <b>Echtglas,<br/>Klar hell (50)</b> |                        |                 |
| 90                              | 88 – 90                        | <b>6201090</b>                      | 386,–                  | 427,–           |
| 100                             | 98 – 100                       | <b>6201100</b>                      | 396,–                  | 448,–           |
| <b>120</b>                      | 118 – 120                      | <b>6201120</b>                      | <b>417,–</b>           | 469,–           |
| <b>140</b>                      | 138 – 140                      | <b>6201400</b>                      | <b>438,–</b>           | 490,–           |
| <b>Standardmaß Seitenwand</b>   |                                |                                     |                        |                 |
| 70                              | 68 – 70                        | <b>6206910</b>                      | 365,–                  | 396,–           |
| <b>Sondermaß</b>                |                                |                                     |                        |                 |
| Frontelement                    | Maß in cm (B × H)              |                                     |                        |                 |
|                                 | bis 70 × 200                   | <b>6201105</b>                      | 507,–                  | 542,–           |
|                                 | bis 130 × 200                  | <b>6201105</b>                      | 549,–                  | 585,–           |
|                                 | bis 180 × 200                  | <b>6201105</b>                      | 569,–                  | 605,–           |
| Seitenwand                      | bis 180 × 200                  | <b>6206905</b>                      | 549,–                  | 585,–           |

Frontelement und Seitenwand rechts/links verwendbar.

**SPEEDLine** 48 h



## WALK IN EASY 1

Frontelement mit beweglichem Seitenteil

6 mm Echtglas (ESG)

| Version                                      | Elementmaß in cm<br>(Höhe 200) | Artikel-Nr.                         | Alu<br>Silber-<br>matt | Chrom-<br>optik |
|--|--------------------------------|-------------------------------------|------------------------|-----------------|
| <b>Standardmaß Frontelement / Seitenteil</b> |                                | <b>Echtglas,<br/>Klar hell (50)</b> |                        |                 |
| 90 / 35                                      | 86,5 – 88,5 / 35               | <b>1270900</b>                      | 686,–                  | 857,–           |
| 100 / 35                                     | 96,5 – 98,5 / 35               | <b>1271000</b>                      | 702,–                  | 878,–           |
| 120 / 35                                     | 116,5 – 118,5 / 35             | <b>1271200</b>                      | 733,–                  | 912,–           |
| 140 / 35                                     | 136,5 – 138,5 / 35             | <b>1271400</b>                      | 762,–                  | 939,–           |
| <b>Sondermaß</b>                             |                                |                                     |                        |                 |
|  | Maß in cm (B × H)              |                                     |                        |                 |
|  | bis 160 / 70 × 200             | <b>1275000</b>                      | 860,–                  | 1.055,–         |

Bitte Anschlag des Frontelements angeben.

# DUSCHKABINEN | Schiebetüren Nische



## K2

### Schiebetür Nische, 2-teilig

8 mm Echtglas (ESG)

|                  | Maß in mm (B × H) | Artikel-Nr.                 | Chrom   |
|------------------|-------------------|-----------------------------|---------|
|                  |                   | Echtglas,<br>Klar hell (50) |         |
| <b>Sondermaß</b> | bis 1.200 × 2.000 | <b>K2.30</b>                | 1.427,- |

Bitte Position frontseitiges Festelement angeben. Wannenrandbreite muss min. 55 mm betragen.

## GLASOPTIONEN

### Echtglas, Klar hell



### Edelglas



+ 69,-

### TwinSeal



+ 175,-

### Grauglas



+ 87,- (K2<sup>®</sup>/Atelier Plan)

+ 165,- (K2/Atelier Plan Pur)

### Mattierung mittig, 65 cm



+ 116,-

Weitere Varianten, Sonderkonstruktionen, Aufpreise, mögliche Farb-/Zubehör-Optionen und Einbausituationen finden Sie in der HSK Gesamtpreisliste.

Alle Schiebetüren sind optional auch mit Seitenwand erhältlich. Für weitere Informationen beachten Sie bitte unsere Hinweise in der Gesamtpreisliste.



## ATELIER PLAN PUR

Schiebetür Classic Nische, 2-teilig (vormals Atelier Pur)

8 mm Echtglas (ESG) mit innen glasbündigen Wandwinkeln

|                  | Maß in mm (B × H) | Artikel-Nr.                                   | Chrom   |
|------------------|-------------------|---|---------|
| <b>Sondermaß</b> | bis 1.200 × 2.000 | <b>Echtglas,<br/>Klar hell (50)<br/>AP.30</b> | 1.445,- |

Bitte Position frontseitiges Festelement angeben. Wannenrandbreite muss min. 55 mm betragen.



## K2<sup>P</sup>

Schiebetür Nische, 2-teilig

8 mm Echtglas (ESG) mit Clipsprofil

| Version            | Wanneneinbaumaß<br>in cm (Höhe 200) | Artikel-Nr.                         | Chrom-<br>optik |
|--------------------|-------------------------------------|-------------------------------------|-----------------|
| <b>Standardmaß</b> |                                     | <b>Echtglas,<br/>Klar hell (50)</b> |                 |
| 120                | 118,5 – 120,5                       | <b>2122120</b>                      | 1.097,-         |
| 140                | 138,5 – 140,5                       | <b>2122140</b>                      | 1.152,-         |
| <b>Sondermaß</b>   | Maß in cm (B × H)<br>bis 200 × 200  | <b>2122500</b>                      | 1.372,-         |

Bitte Position frontseitiges Festelement angeben. Wannenrandbreite muss min. 55 mm betragen.



## ATELIER PLAN

Schiebetür Classic Nische, 2-teilig (vormals Atelier)

8 mm Echtglas (ESG) mit Clipsprofil

| Version            | Wanneneinbaumaß<br>in cm (Höhe 200) | Artikel-Nr.                         | Chrom-<br>optik |
|--------------------|-------------------------------------|-------------------------------------|-----------------|
| <b>Standardmaß</b> |                                     | <b>Echtglas,<br/>Klar hell (50)</b> |                 |
| 120                | 118 – 120                           | <b>1722120</b>                      | 1.207,-         |
| 140                | 138 – 140                           | <b>1722140</b>                      | 1.262,-         |
| <b>Sondermaß</b>   | Maß in cm (B × H)<br>bis 180 × 200  | <b>1722500</b>                      | 1.483,-         |

Bitte Position frontseitiges Festelement angeben. Wannenrandbreite muss min. 55 mm betragen.

# DUSCHKABINEN | Schiebetüren Nische



## ATELIER PLAN

### Schiebetür Nische, 2-teilig

8 mm Echtglas (ESG) mit Exzenterprofil und Softclose



| Version            | Wanneneinbaumaß<br>in cm (Höhe 206) | Artikel-Nr.                         | Chrom-<br>optik | Schwarz-<br>matt |
|--------------------|-------------------------------------|-------------------------------------|-----------------|------------------|
| <b>Standardmaß</b> |                                     | <b>Echtglas,<br/>Klar hell (50)</b> |                 |                  |
| 100                | 98,5 – 100,5                        | <b>17228100</b>                     | 1.262,-         | 1.262,-          |
| <b>120</b>         | 118,5 – 120,5                       | <b>17228120</b>                     | 1.317,-         | <b>1.317,-</b>   |
| <b>140</b>         | 138,5 – 140,5                       | <b>17228140</b>                     | 1.371,-         | <b>1.371,-</b>   |
| 160                | 158,5 – 160,5                       | <b>17228160</b>                     | 1.427,-         | 1.427,-          |
| <b>Sondermaß</b>   |                                     |                                     |                 |                  |
|                    | Maß in cm (B × H)                   |                                     |                 |                  |
|                    | bis 140 × 206                       | <b>17228500</b>                     | 1.482,-         | 1.482,-          |
|                    | bis 200 × 206                       | <b>17228500</b>                     | 1.582,-         | 1.582,-          |

Bitte Position frontseitiges Festelement angeben. Wannenrandbreite muss min. 55 mm betragen.



### GLASOPTIONEN

Echtglas, Klar hell



Edelglas



+ 69,-

TwinSeal



+ 175,-

Grauglas



+ 87,-

Mattierung  
mittig, 65 cm



+ 116,-

Weitere Varianten, Sonderkonstruktionen, Aufpreise, mögliche Farb-/Zubehör-Optionen und Einbausituationen finden Sie in der HSK Gesamtpreisliste.

Alle Schiebetüren sind optional auch mit Seitenwand erhältlich. Für weitere Informationen beachten Sie bitte unsere Hinweise in der Gesamtpreisliste.



## SOLIDA

Schiebetür Nische, 2-teilig (bodenfrei)

8 mm Echtglas (ESG)

| Version                                   | Wanneneinbaumaß<br>in cm (Höhe 200) | Artikel-Nr.    | Alu<br>Silber-<br>matt | Chrom-<br>optik |
|---|-------------------------------------|----------------|------------------------|-----------------|
| <b>Echtglas,<br/>Klar hell (50)</b>       |                                     |                |                        |                 |
| 120                                       | 117 – 121                           | <b>1522120</b> | 821,-                  | 1.028,-         |
| 140                                       | 137 – 141                           | <b>1522140</b> | 865,-                  | 1.084,-         |
| 160                                       | 157 – 161                           | <b>1522160</b> | 905,-                  | 1.138,-         |
| <b>Maß in cm (B × H)</b>                  |                                     |                |                        |                 |
|   | bis 100,0 – 120 × 200               | <b>1522500</b> | 934,-                  | 1.190,-         |
|   | bis 120,1 – 140 × 200               | <b>1522500</b> | 979,-                  | 1.245,-         |
|   | bis 140,1 – 160 × 200               | <b>1522500</b> | 1.017,-                | 1.301,-         |
|   | bis 160,1 – 200 × 200               | <b>1522500</b> | 1.098,-                | 1.406,-         |
| <b>Softclose-Mechanismus (beidseitig)</b> |                                     |                | + 98,-                 | + 98,-          |

Der Softclose-Mechanismus zieht die Tür eigenständig in ihre Öffnungs- und Schließposition.  
Krafteinsatz nicht erforderlich oder empfehlenswert.  
Bitte Position frontseitiges Festelement angeben. Wannrandbreite muss min. 55 mm betragen.  
Griff wird in Chrom geliefert.



## PREMIUM SOFTCUBE

Schiebetür Nische, 2-teilig

6/8 mm Echtglas (ESG) mit innen glasbündigen Scharnieren und Clipsprofil

| Version                             | Wanneneinbaumaß<br>in cm (Höhe 200) | Artikel-Nr.    | Chrom-<br>optik |
|-------------------------------------|-------------------------------------|----------------|-----------------|
| <b>Echtglas,<br/>Klar hell (50)</b> |                                     |                |                 |
| <b>Standardmaß</b>                  |                                     |                |                 |
| 120                                 | 118,5 – 120,5                       | <b>6822120</b> | 903,-           |
| 140                                 | 138,5 – 140,5                       | <b>6822140</b> | 946,-           |
| <b>Sondermaß</b>                    |                                     |                |                 |
|                                     | <b>Maß in cm (B × H)</b>            |                |                 |
|                                     | bis 180 × 200                       | <b>6822500</b> | 1.156,-         |

Bitte Position frontseitiges Festelement angeben. Wannrandbreite muss min. 55 mm betragen.



# DUSCHKABINEN | Schiebetüren Nische



## FAVORIT

Schiebetür Nische, 2-teilig mit Bodenprofil

6 mm Echtglas (ESG) mit abklappbaren Türelementen

| Version            | Wanneneinbaumaß<br>in cm (Höhe 185)      | Artikel-Nr.                         | Alu<br>Silber-<br>matt | Chrom-<br>optik |
|--------------------|--|-------------------------------------|------------------------|-----------------|
| <b>Standardmaß</b> |  | <b>Echtglas,<br/>Klar hell (50)</b> |                        |                 |
| 120                | 117 – 121                                | <b>135120</b>                       | 612,-                  | 764,-           |
| 140                | 137 – 141                                | <b>135140</b>                       | 640,-                  | 802,-           |
| <b>Sondermaß</b>   |  |                                     |                        |                 |
|                    | Maß in cm (B × H)<br>bis 100 – 160 × 200 | <b>135500</b>                       | 847,-                  | 973,-           |

Bitte Anschlag der Tür angeben. Türführung und Griff werden in Chrom geliefert.

### GLASOPTIONEN

Echtglas, Klar hell



Edelglas



+ 69,-

Grauglas



+ 87,-

Mattierung  
mittig, 65 cm



+ 116,-

Weitere Varianten, Sonderkonstruktionen, Aufpreise, mögliche Farb-/Zubehör-Optionen und Einbausituationen finden Sie in der HSK Gesamtpreisliste.

Alle Schiebetüren sind optional auch mit Seitenwand erhältlich. Für weitere Informationen beachten Sie bitte unsere Hinweise in der Gesamtpreisliste.



## FAVORIT

Schiebetür Nische, 3-teilig  
Echtglas (ESG)



| Version            | Wanneneinbaumaß<br>in cm (Höhe 185) | Artikel-Nr.                             | Alu<br>Silber-<br>matt | Weiß    |
|--------------------|-------------------------------------|---|------------------------|---------|
| <b>Standardmaß</b> |                                     | <b>Echtglas,<br/>Klar hell (50)</b>     |                        |         |
| 80                 | 75,5 – 80,5                         | <b>100080</b>                           | 438,–                  | 515,–   |
| <b>90</b>          | 85,5 – 90,5                         | <b>100090</b>                           | <b>472,–</b>           | 543,–   |
| 100                | 95,5 – 100,5                        | <b>100100</b>                           | 532,–                  | 589,–   |
| <b>Sondermaß</b>   |                                     |   |                        |         |
|                    | Maß in cm (B × H)                   |   |                        |         |
|                    | 75,0 – 100 × 185,1 – 200            | <b>100500</b>                           | 679,–                  | 773,–   |
|                    | 100,1 – 120 × 140,0 – 185           | <b>100500</b>                           | 785,–                  | 857,–   |
|                    | 100,1 – 120 × 185,1 – 200           | <b>100500</b>                           | 878,–                  | 966,–   |
|                    | 120,1 – 132 × 140,0 – 185           | <b>100500</b>                           | 939,–                  | 1.026,– |
| <b>Standardmaß</b> |                                     | <b>Kunstglas,<br/>Tropfen hell (10)</b> |                        |         |
| <b>80</b>          | 75,5 – 80,5                         | <b>100080</b>                           | <b>401,–</b>           | 429,–   |
| <b>90</b>          | 85,5 – 90,5                         | <b>100090</b>                           | <b>431,–</b>           | 459,–   |
| 100                | 95,5 – 100,5                        | <b>100100</b>                           | 487,–                  | 504,–   |
| <b>Sondermaß</b>   |                                     |   |                        |         |
|                    | Maß in cm (B × H)                   |   |                        |         |
|                    | 75,0 – 100 × 185,1 – 200            | <b>100500</b>                           | 593,–                  | 647,–   |
|                    | 100,1 – 120 × 140,0 – 185           | <b>100500</b>                           | 658,–                  | 714,–   |
|                    | 100,1 – 120 × 185,1 – 200           | <b>100500</b>                           | 686,–                  | 745,–   |
|                    | 120,1 – 166 × 140,0 – 185           | <b>100500</b>                           | 741,–                  | 802,–   |

Nicht mit Glasoption Grauglas und Mattierung mittig erhältlich.

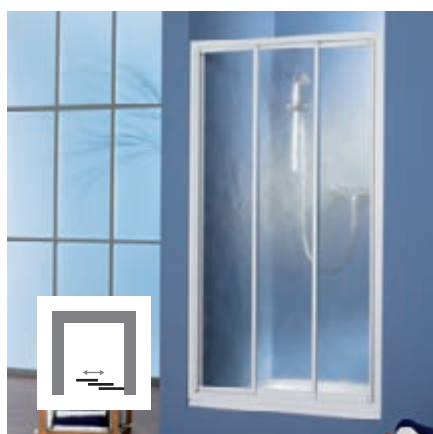

## PRIMA

Schiebetür Nische, 3-teilig  
Kunstglas, Tropfen hell mit abklappbaren Türen



| Version            | Wanneneinbaumaß<br>in cm (Höhe 175) | Artikel-Nr.                             | Alu<br>Silber-<br>matt | Weiß  |
|--------------------|-------------------------------------|---|------------------------|-------|
| <b>Standardmaß</b> |                                     | <b>Kunstglas,<br/>Tropfen hell (10)</b> |                        |       |
| 80                 | 77,6 – 79                           | <b>200080</b>                           | 353,–                  | 392,– |
| <b>90</b>          | 87,6 – 89                           | <b>200090</b>                           | <b>357,–</b>           | 407,– |
| 100                | 97,6 – 99                           | <b>200100</b>                           | 396,–                  | 448,– |
| <b>Sondermaß</b>   |                                     |   |                        |       |
|                    | Maß in cm (B × H)                   |   |                        |       |
|                    | 75,0 – 100 × 140,0 – 175            | <b>200500</b>                           | 487,–                  | 533,– |
|                    | 75,0 – 100 × 175,1 – 200            | <b>200500</b>                           | 532,–                  | 589,– |
|                    | 100,1 – 130 × 140,0 – 175           | <b>200500</b>                           | 588,–                  | 644,– |
|                    | 100,1 – 130 × 175,1 – 200           | <b>200500</b>                           | 610,–                  | 670,– |

Nur mit Kunstglas erhältlich. Bei einem Wanneneinbaumaß größer als 74 / 79 / 89 / 99 cm wird ein zusätzliches Ausgleichsprofil benötigt (Art.-Nr. 200001 / 200002).



# DUSCHKABINEN | Drehtüren Nische

NISCHENLÖSUNGEN



## K2 PENDELBAR

### Drehtür Nische pendelbar

8 mm Echtglas (ESG) mit innen glasbündigen Scharnieren

|           | Maß in mm (B × H) | Artikel-Nr.                 | Chrom |
|-----------|-------------------|-----------------------------|-------|
|           |                   | Echtglas,<br>Klar hell (50) |       |
| Sondermaß | bis 1.020 × 2.000 | K2.01                       | 966,- |

Bitte Anschlag der Tür angeben.

GLASOPTIONEN

Echtglas, Klar hell



Edelglas



+ 69,-

TwinSeal



+ 175,-

Grauglas



+ 87,- (K2°/Atelier Plan)

+ 165,- (K2/Atelier Plan Pur)

Mattierung mittig, 65 cm



+ 116,-

Weitere Varianten, Sonderkonstruktionen, Aufpreise, mögliche Farb-/Zubehör-Optionen und Einbausituationen finden Sie in der HSK Gesamtpreisliste.



## ATELIER PLAN PUR

### Drehtür Nische

8 mm Echtglas (ESG) mit innen glasbündigen Scharnieren

|                  | Maß in mm (B × H) | Artikel-Nr.                                    | Chrom |
|------------------|-------------------|--|-------|
| <b>Sondermaß</b> | bis 1.020 × 2.000 | <b>Echtglas,<br/>Klar hell (50)<br/>AP.201</b> | 878,– |

Bitte Anschlag der Tür angeben.

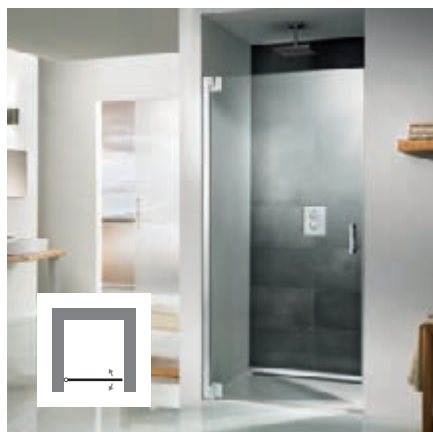

## K2<sup>P</sup> PENDELBAR

### Drehtür Nische pendelbar

8 mm Echtglas (ESG) mit innen glasbündigen Scharnieren und Clipsprofil

| Version            | Wanneneinbaumaß<br>in cm (Höhe 200) | Artikel-Nr.                         | Chrom-<br>optik |
|--------------------|-------------------------------------|-------------------------------------|-----------------|
| <b>Standardmaß</b> |                                     | <b>Echtglas,<br/>Klar hell (50)</b> |                 |
| 80                 | 78,5 – 79,5                         | <b>2102080</b>                      | 857,–           |
| 90                 | 88,5 – 89,5                         | <b>2102090</b>                      | 878,–           |
| 100                | 98,5 – 99,5                         | <b>2102100</b>                      | 912,–           |
| <b>Sondermaß</b>   | Maß in cm (B × H)<br>bis 102 × 200  | <b>2102500</b>                      | 1.071,–         |

Bitte Anschlag der Tür angeben.



## ATELIER PLAN

### Drehtür Nische an Nebenteil

8 mm Echtglas (ESG) mit innen glasbündigen Scharnieren und Clipsprofil

| Version            | Wanneneinbaumaß<br>in cm (Höhe 200) | Artikel-Nr.                         | Chrom-<br>optik |
|--------------------|-------------------------------------|-------------------------------------|-----------------|
| <b>Standardmaß</b> |                                     | <b>Echtglas,<br/>Klar hell (50)</b> |                 |
| 80                 | 78,5 – 80,5                         | <b>17018080</b>                     | 802,–           |
| 90                 | 88,5 – 90,5                         | <b>17018090</b>                     | 808,–           |
| 100                | 98,5 – 100,5                        | <b>17018100</b>                     | 889,–           |
| <b>Sondermaß</b>   | Maß in cm (B × H)<br>bis 130 × 200  | <b>17018500</b>                     | 944,–           |

Bitte Anschlag der Tür angeben.

# DUSCHKABINEN | Drehtüren Nische

NISCHENLÖSUNGEN



## APERTO PENDELBAR

Drehtür Nische pendelbar an Nebenteil

8 / 6 mm Echtglas (ESG) mit innen glasbündigen Scharnieren und Clipsprofil



| Version            | Wanneneinbaumaß<br>in cm (Höhe 200) | Artikel-Nr.                         | Chrom-<br>optik | Schwarz-<br>matt |
|--------------------|-------------------------------------|-------------------------------------|-----------------|------------------|
| <b>Standardmaß</b> |                                     | <b>Echtglas,<br/>Klar hell (50)</b> |                 |                  |
| 80                 | 77 – 80                             | <b>2801080</b>                      | 758,-           | 758,-            |
| <b>90</b>          | 87 – 90                             | <b>2801090</b>                      | <b>764,-</b>    | 764,-            |
| <b>100</b>         | 97 – 100                            | <b>2801100</b>                      | <b>857,-</b>    | 857,-            |
| 120                | 117 – 120                           | <b>2801120</b>                      | 889,-           | 889,-            |
| <b>Sondermaß</b>   |                                     |                                     |                 |                  |
|                    | Maß in cm (B x H)<br>bis 130 x 200  | <b>2801500</b>                      | 912,-           | 912,-            |

Bitte Anschlag der Tür angeben.



GLASOPTIONEN

Echtglas, Klar hell



Edelglas



+ 69,-

TwinSeal



+ 175,-

Grauglas



+ 87,-

Mattierung  
mittig, 65 cm



+ 116,-

Weitere Varianten, Sonderkonstruktionen, Aufpreise, mögliche Farb-/Zubehör-Optionen und Einbausituationen finden Sie in der HSK Gesamtpreisliste.





## PREMIUM SOFTCUBE

### Drehtür Nische an Nebenteil

6 mm Echtglas (ESG) mit innen glasbündigen Scharnieren und Clipsprofil

| Version            | Wanneneinbaumaß<br>in cm (Höhe 200) | Artikel-Nr.                         | Chrom-<br>optik |
|--------------------|-------------------------------------|-------------------------------------|-----------------|
| <b>Standardmaß</b> |                                     | <b>Echtglas,<br/>Klar hell (50)</b> |                 |
| 80                 | 78 – 81                             | <b>6801080</b>                      | 693,–           |
| 90                 | 88 – 91                             | <b>6801090</b>                      | 697,–           |
| 100                | 98 – 101                            | <b>6801100</b>                      | 782,–           |
| 120                | 118 – 121                           | <b>6801120</b>                      | 811,–           |
| <b>Sondermaß</b>   |                                     |                                     |                 |
|                    | Maß in cm (B x H)<br>bis 130 x 200  | <b>6801500</b>                      | 836,–           |

Bitte Anschlag der Tür angeben.



## PREMIUM SOFTCUBE PENDELBAR

### Drehtür Nische pendelbar an Nebenteil

6 mm Echtglas (ESG) mit innen glasbündigen Scharnieren und Clipsprofil

| Version            | Wanneneinbaumaß<br>in cm (Höhe 200)   | Artikel-Nr.                         | Chrom-<br>optik |
|--------------------|---------------------------------------|-------------------------------------|-----------------|
| <b>Standardmaß</b> |                                       | <b>Echtglas,<br/>Klar hell (50)</b> |                 |
| 80                 | 78 – 81                               | <b>68014080</b>                     | 693,–           |
| 90                 | 88 – 91                               | <b>68014090</b>                     | 697,–           |
| 100                | 98 – 101                              | <b>68014100</b>                     | 782,–           |
| 120                | 118 – 121                             | <b>68014120</b>                     | 811,–           |
| <b>Sondermaß</b>   |                                       |                                     |                 |
|                    | Maß in cm (B x H)<br>bis 130 x 200 cm | <b>68014500</b>                     | 836,–           |

Bitte Anschlag der Tür angeben.



## PREMIUM CLASSIC

### Drehtür Nische an Nebenteil

6 mm Echtglas (ESG) mit innen glasbündigen Scharnieren

| Version            | Wanneneinbaumaß<br>in cm (Höhe 200)   | Artikel-Nr.                         | Alu<br>Silber-<br>matt | Chrom-<br>optik |
|--------------------|---------------------------------------|-------------------------------------|------------------------|-----------------|
| <b>Standardmaß</b> |                                       | <b>Echtglas,<br/>Klar hell (50)</b> |                        |                 |
| 80                 | 78 – 81                               | <b>601080</b>                       | 612,–                  | 680,–           |
| 90                 | 88 – 91                               | <b>601090</b>                       | 616,–                  | 684,–           |
| 100                | 98 – 101                              | <b>601100</b>                       | 680,–                  | 767,–           |
| <b>Sondermaß</b>   |                                       |                                     |                        |                 |
|                    | Maß in cm (B x H)<br>bis 130 x 200 cm | <b>601500</b>                       | 739,–                  | 820,–           |

Bitte Anschlag der Tür angeben. Nicht mit Glasoption Grauglas erhältlich.

# DUSCHKABINEN | Drehtüren Nische



## EXKLUSIV

### Drehtür Nische

6 mm Echtglas (ESG)



| Version            | Wanneneinbaumaß<br>in cm (Höhe 200) | Artikel-Nr.  | Alu<br>Silber-<br>matt | Chrom-<br>optik |
|--------------------|-------------------------------------|--|------------------------|-----------------|
| <b>Standardmaß</b> |                                     |  |                        |                 |
| 80                 | 77 – 80,5                           | <b>Echtglas,<br/>Klar hell (50)</b><br><b>401080</b> | 560,–                  | 721,–           |
| <b>90</b>          | 87 – 90,5                           | <b>401090</b>  | <b>600,–</b>           | 770,–           |
| <b>100</b>         | 97 – 100,5                          | <b>401100</b>  | <b>658,–</b>           | 832,–           |
| <b>Sondermaß</b>   |                                     |  |                        |                 |
|                    | Maß in cm (B x H)<br>bis 120 x 200  | <b>401500</b>  | 721,–                  | 910,–           |

Bitte Anschlag der Tür angeben.



## GLASOPTIONEN

Echtglas, Klar hell



Edelglas



+ 69,–

TwinSeal



+ 175,–

Grauglas



+ 87,–

Mattierung  
mittig, 65 cm



+ 116,–

Weitere Varianten, Sonderkonstruktionen, Aufpreise, mögliche Farb-/Zubehör-Optionen und Einbausituationen finden Sie in der HSK Gesamtpreisliste.



## FAVORIT NOVA PENDELBAR

Drehtür Nische pendelbar

5 mm Echtglas (ESG)

| Version            | Wanneneinbaumaß<br>in cm (Höhe 195) | Artikel-Nr.                         | Alu<br>Silber-<br>matt | Chrom-<br>optik |
|--------------------|-------------------------------------|-------------------------------------|------------------------|-----------------|
| <b>Standardmaß</b> |                                     | <b>Echtglas,<br/>Klar hell (50)</b> |                        |                 |
| 80                 | 78 – 81,5                           | <b>157080</b>                       | 474,–                  | 616,–           |
| <b>90</b>          | 88 – 91,5                           | <b>157090</b>                       | <b>511,–</b>           | 654,–           |
| <b>100</b>         | 98 – 101,5                          | <b>157100</b>                       | <b>555,–</b>           | 708,–           |
| <b>Sondermaß</b>   |                                     |                                     |                        |                 |
|                    | Maß in cm (B × H)<br>bis 100 × 200  | <b>157500</b>                       | 574,–                  | 734,–           |

Bitte Anschlag der Tür angeben. Nicht mit Glasoption TwinSeal und Grauglas erhältlich. **48 h**



## FAVORIT

Drehpunktür Nische

6 mm Echtglas (ESG)

| Version            | Wanneneinbaumaß<br>in cm (Höhe 185) | Artikel-Nr.                         | Alu<br>Silber-<br>matt |
|--------------------|-------------------------------------|-------------------------------------|------------------------|
| <b>Standardmaß</b> |                                     | <b>Echtglas,<br/>Klar hell (50)</b> |                        |
| 80                 | 76 – 80                             | <b>150080</b>                       | 532,–                  |
| 90                 | 86 – 90                             | <b>150090</b>                       | 542,–                  |
| 100                | 96 – 100                            | <b>150100</b>                       | 599,–                  |
| <b>Sondermaß</b>   |                                     |                                     |                        |
|                    | Maß in cm (B × H)                   |                                     |                        |
|                    | 50,0 – 100 × 140,5 – 185            | <b>150500</b>                       | 691,–                  |
|                    | 50,0 – 100 × 185,1 – 200            | <b>150500</b>                       | 702,–                  |
|                    | 100,1 – 120 × 140,0 – 185           | <b>150500</b>                       | 702,–                  |
|                    | 100,1 – 120 × 185,1 – 200           | <b>150500</b>                       | 713,–                  |

Nicht mit Glasoption TwinSeal und Mattierung mittig erhältlich.

# DUSCHKABINEN | Pendeltüren Nische



## K2 PENDELBAR

### Pendeltür Nische

8 mm Echtglas (ESG) mit innen glasbündigen Scharnieren

|             | Maß in mm (B × H) | Artikel-Nr.                          | Chrom   |
|-------------|-------------------|--------------------------------------|---------|
|             |                   | Echtglas,<br>Klar hell (50)<br>K2.05 |         |
| Sondermaß   | bis 1.000 × 2.000 |                                      | 1.351,- |
| Sonderbeite | bis 2.000         |                                      | + 165,- |
| Sonderhöhe  | bis 2.200         |                                      | + 275,- |

## GLASOPTIONEN

### Echtglas, Klar hell



### Edelglas



+ 69,-

### TwinSeal



+ 175,-

### Grauglas



+ 87,- (K2<sup>2</sup>/Exklusiv)

+ 165,- (K2)

### Mattierung mittig, 65 cm



+ 116,-

Weitere Varianten, Sonderkonstruktionen, Aufpreise, mögliche Farb-/Zubehör-Optionen und Einbausituationen finden Sie in der HSK Gesamtpreisliste.



## K2<sup>P</sup> PENDELBAR

### Pendeltür Nische

8 mm Echtglas (ESG) mit innen glasbündigen Scharnieren und Clipsprofil

| Version            | Wanneneinbaumaß<br>in cm (Höhe 200) | Artikel-Nr.                         | Chrom-<br>optik |
|--------------------|-------------------------------------|-------------------------------------|-----------------|
| <b>Standardmaß</b> |                                     | <b>Echtglas,<br/>Klar hell (50)</b> |                 |
| 80                 | 78 – 80                             | <b>2107080</b>                      | 1.186,–         |
| 90                 | 88 – 90                             | <b>2107090</b>                      | 1.207,–         |
| 100                | 98 – 100                            | <b>2107100</b>                      | 1.259,–         |
| <b>Sondermaß</b>   |                                     | Maß in cm (B × H)<br>bis 200 × 200  |                 |
|                    |                                     | <b>2107500</b>                      | 1.406,–         |



## EXKLUSIV PENDELBAR

### Pendeltür Nische

6 mm Echtglas (ESG)



| Version            | Wanneneinbaumaß<br>in cm (Höhe 200) | Artikel-Nr.                         | Alu<br>Silber-<br>matt | Chrom-<br>optik |
|--------------------|-------------------------------------|-------------------------------------|------------------------|-----------------|
| <b>Standardmaß</b> |                                     | <b>Echtglas,<br/>Klar hell (50)</b> |                        |                 |
| 80                 | 77 – 80,5                           | <b>411080</b>                       | 590,–                  | 759,–           |
| <b>90</b>          | 87 – 90,5                           | <b>411090</b>                       | <b>631,–</b>           | 807,–           |
| <b>100</b>         | 97 – 100,5                          | <b>411100</b>                       | <b>689,–</b>           | 875,–           |
| <b>Sondermaß</b>   |                                     | Maß in cm (B × H)<br>bis 160 × 200  |                        |                 |
|                    |                                     | <b>411500</b>                       | 767,–                  | 968,–           |

**SPEEDLine 48 h**

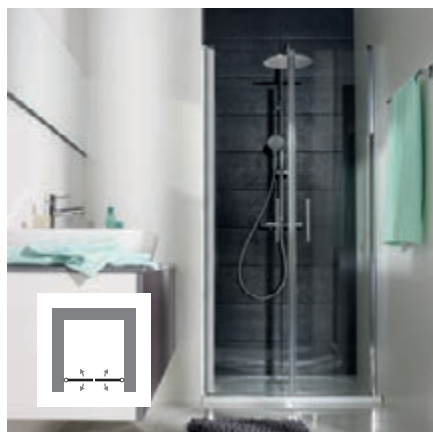

## FAVORIT NOVA PENDELBAR

### Pendeltür Nische

5 mm Echtglas (ESG)



| Version            | Wanneneinbaumaß<br>in cm (Höhe 195) | Artikel-Nr.                         | Alu<br>Silber-<br>matt | Chrom-<br>optik |
|--------------------|-------------------------------------|-------------------------------------|------------------------|-----------------|
| <b>Standardmaß</b> |                                     | <b>Echtglas,<br/>Klar hell (50)</b> |                        |                 |
| <b>80</b>          | 77 – 81                             | <b>137080</b>                       | <b>501,–</b>           | 647,–           |
| <b>90</b>          | 87 – 91                             | <b>137090</b>                       | <b>534,–</b>           | 686,–           |
| <b>100</b>         | 97 – 101                            | <b>137100</b>                       | <b>585,–</b>           | 745,–           |
| <b>Sondermaß</b>   |                                     | Maß in cm (B × H)<br>bis 160 × 200  |                        |                 |
|                    |                                     | <b>137500</b>                       | 652,–                  | 826,–           |

Nicht mit Glasoption TwinSeal und Grauglas erhältlich.

**SPEEDLine 48 h**



# DUSCHKABINEN | Drehfalttüren Nische

NISCHENLÖSUNGEN



## K2 PENDELBAR

### Drehfalttür Nische pendelbar

8 mm Echtglas (ESG) mit innen glasbündigen Scharnieren

|              | Maß in mm (B × H) | Artikel-Nr.                 | Chrom   |
|--------------|-------------------|-----------------------------|---------|
|              |                   | Echtglas,<br>Klar hell (50) |         |
| Sondermaß    | bis 1.000 × 2.000 | K2.06                       | 1.097,- |
| Sonderbreite | bis 1.120         |                             | + 165,- |
| Sonderhöhe   | bis 2.200         |                             | + 275,- |

Bitte Anschlag der Tür angeben.

GLASOPTIONEN

Echtglas, Klar hell



Edelglas



+ 69,-

TwinSeal



+ 175,-

Grauglas



+ 87,- (Atelier Plan /Exklusiv)  
+ 165,- (K2)

Mattierung mittig, 65 cm



+ 116,-

Weitere Varianten, Sonderkonstruktionen, Aufpreise, mögliche Farb-/Zubehör-Optionen und Einbausituationen finden Sie in der HSK Gesamtpreisliste.



## ATELIER PLAN PENDELBAR

### Drehfalttür Nische pendelbar

8 mm Echtglas (ESG) mit innen glasbündigen Scharnieren

| Version            | Wanneneinbaumaß<br>in cm (Höhe 200)      | Artikel-Nr.                         | Chrom-<br>optik |
|--------------------|--|-------------------------------------|-----------------|
| <b>Standardmaß</b> |  | <b>Echtglas,<br/>Klar hell (50)</b> |                 |
| 80                 | 78,2 – 79,7                              | <b>17088080</b>                     | 956,–           |
| 90                 | 88,2 – 89,7                              | <b>17088090</b>                     | 988,–           |
| 100                | 98,2 – 99,7                              | <b>17088100</b>                     | 1.017,–         |
| <b>Sondermaß</b>   |  |                                     |                 |
|                    | Maß in cm (B × H)<br>bis 102 – 130 × 200 | <b>17088500</b>                     | 1.204,–         |

Bitte Anschlag der Tür angeben.



## EXKLUSIV PENDELBAR

### Drehfalttür Nische pendelbar

6 mm Echtglas (ESG) mit innen glasbündigen Scharnieren

| Version            | Wanneneinbaumaß<br>in cm (Höhe 200)    | Artikel-Nr.                         | Alu<br>Silber-<br>matt | Chrom-<br>optik |
|--------------------|--|-------------------------------------|------------------------|-----------------|
| <b>Standardmaß</b> |  | <b>Echtglas,<br/>Klar hell (50)</b> |                        |                 |
| 80                 | 78 – 81                                | <b>406080</b>                       | 658,–                  | 880,–           |
| 90                 | 88 – 91                                | <b>406090</b>                       | 679,–                  | 909,–           |
| 100                | 98 – 101                               | <b>406100</b>                       | 748,–                  | 997,–           |
| <b>Sondermaß</b>   |  |                                     |                        |                 |
|                    | Maß in cm (B × H)<br>50 – 140 × 200 cm | <b>406500</b>                       | 792,–                  | 1.034,–         |

Kurzfristig lieferbar.  
Auch im Sondermaß.



Bitte Anschlag der Tür angeben. Scharniere und Griffe werden in Chrom geliefert.

# DUSCHKABINEN | Schiebetür Eckeinstiege

ECKLÖSUNGEN



## K2

Schiebetür Eckeinstieg  
8 mm Echtglas (ESG)

|           | Maß in mm (B × H) | Artikel-Nr.                 | Chrom   |
|-----------|-------------------|-----------------------------|---------|
|           |                   | Echtglas,<br>Klar hell (50) |         |
| Sondermaß | bis 1.200 × 2.000 | K2.32                       | 1.921,- |

Die Wannenrandbreite muss min. 55 mm betragen.

GLASOPTIONEN

Echtglas, Klar hell



Edelglas

+ 135,-

TwinSeal

+ 350,-

Grauglas

+ 171,- (K2<sup>®</sup>/Atelier Plan)

+ 330,- (K2/Atelier Plan Pur)

Mattierung mittig, 65 cm

+ 171,-

Weitere Varianten, Sonderkonstruktionen, Aufpreise, mögliche Farb-/Zubehör-Optionen und Einbausituationen finden Sie in der HSK Gesamtpreisliste.



## K2P

### Schiebetür Eckeinstieg, 4-teilig

8 mm Echtglas (ESG) mit Clipsprofil

| Version            | Wanneneinbaumaß<br>in cm (Höhe 200) | Fliesenmaß<br>in cm | Artikel-Nr.                         | Chrom-<br>optik |
|--------------------|-------------------------------------|---------------------|-------------------------------------|-----------------|
| <b>Standardmaß</b> |                                     |                     | <b>Echtglas,<br/>Klar hell (50)</b> |                 |
| 90                 | 88,5 – 90,5                         | 85,6 – 87,6         | <b>2121018</b>                      | 1.479,–         |
| 100                | 98,5 – 100,5                        | 95,6 – 97,6         | <b>2121019</b>                      | 1.588,–         |
| 120                | 118,5 – 120,5                       | 115,6 – 117,6       | <b>2121028</b>                      | 1.697,–         |
| <b>Sondermaß</b>   |                                     |                     |                                     |                 |
|                    | Maß in cm (B × H)<br>bis 140 × 200  |                     | <b>2121500</b>                      | 1.811,–         |

Die Wannenrandbreite muss min. 55 mm betragen.



## ATELIER PLAN PUR

### Schiebetür Classic Eckeinstieg (vormals Atelier Pur)

8 mm Echtglas (ESG) mit innen glasbündigen Wandwinkeln

|                  | Maß in mm (B × H) | Artikel-Nr.                         | Chrom   |
|------------------|-------------------|-------------------------------------|---------|
| <b>Sondermaß</b> |                   | <b>Echtglas,<br/>Klar hell (50)</b> |         |
|                  | bis 1.200 × 2.000 | <b>AP.32</b>                        | 1.976,– |

Die Wannenrandbreite muss min. 55 mm betragen.



## ATELIER PLAN

### Schiebetür Classic Eckeinstieg (vormals Atelier)

8 mm Echtglas (ESG) mit Clipsprofil

| Version            | Wanneneinbaumaß<br>in cm (Höhe 200) | Fliesenmaß<br>in cm | Artikel-Nr.                         | Chrom-<br>optik |
|--------------------|-------------------------------------|---------------------|-------------------------------------|-----------------|
| <b>Standardmaß</b> |                                     |                     | <b>Echtglas,<br/>Klar hell (50)</b> |                 |
| 90                 | 88,5 – 90,5                         | 85,6 – 87,6         | <b>1721018</b>                      | 1.588,–         |
| 100                | 98,5 – 100,5                        | 95,6 – 97,6         | <b>1721019</b>                      | 1.697,–         |
| 120                | 118,5 – 120,5                       | 115,6 – 117,6       | <b>1721028</b>                      | 1.808,–         |
| <b>Sondermaß</b>   |                                     |                     |                                     |                 |
|                    | Maß in cm (B × H)<br>bis 120 × 200  |                     | <b>1721500</b>                      | 1.920,–         |

Die Wannenrandbreite muss min. 55 mm betragen.

# DUSCHKABINEN | Schiebetür Eckeinstiege



## SOLIDA

### Schiebetür Eckeinstieg, 4-teilig (bodenfrei)

8 mm Echtglas (ESG)

| Version<br>links × rechts          | Wanneneinbaumaß<br>in cm (Höhe 200) | Fliesenmaß<br>in cm |                             | Alu<br>Silber-<br>matt | Chrom-<br>optik |
|------------------------------------|-------------------------------------|---------------------|-----------------------------|------------------------|-----------------|
| Standardmaß                        |                                     |                     | Echtglas,<br>Klar hell (50) |                        |                 |
| 90                                 | 88,5 – 90,5                         | 85,3 – 87,3         | 1521018                     | 1.187,—                | 1.483,—         |
| 90 × 120                           |                                     |                     | 1521024                     | 1.272,—                | 1.592,—         |
| 100                                | 98,5 – 100,5                        | 95,3 – 97,3         | 1521019                     | 1.289,—                | 1.611,—         |
| 120 × 90                           |                                     |                     | 1521025                     | 1.272,—                | 1.592,—         |
| 120                                | 118,5 – 120,5                       | 115,3 – 117,3       | 1521028                     | 1.358,—                | 1.702,—         |
| Sondermaß                          | Maß in cm (B×H)                     |                     |                             |                        |                 |
|                                    | bis 100 × 200                       |                     | 1521500                     | 1.403,—                | 1.779,—         |
|                                    | 100,1 – 120 × 200                   |                     | 1521500                     | 1.470,—                | 1.866,—         |
|                                    | 120,1 – 140 × 200                   |                     | 1521500                     | 1.545,—                | 1.961,—         |
| Softclose-Mechanismus (beidseitig) |                                     |                     |                             | + 196,—                | + 196,—         |

Der Softclose-Mechanismus zieht die Tür eigenständig in ihre Öffnungs- und Schließposition.  
Krafteinsatz nicht erforderlich oder empfehlenswert.  
Stangengriffe werden in Ausführung Chrom geliefert. Die Wannенrandbreite muss min. 55 mm betragen.

## GLASOPTIONEN

Echtglas, Klar hell



Edelglas



+ 135,-

TwinSeal



+ 350,-

Grauglas



+ 171,-

Mattierung  
mittig, 65 cm



+ 171,-

Weitere Varianten, Sonderkonstruktionen, Aufpreise, mögliche Farb-/Zubehör-Optionen und Einbausituationen finden Sie in der HSK Gesamtpreisliste.





## FAVORIT

### Schiebetür EckEinstieg, 4-teilig (bodenfrei)

6 mm Echtglas (ESG)

| Version<br>links × rechts | Wanneneinbaumaß<br>in cm (Höhe 200) | Fliesenmaß<br>in cm | Artikel-Nr.                         | Alu<br>Silber-<br>matt | Chrom-<br>optik |
|---------------------------|-------------------------------------|---------------------|-------------------------------------|------------------------|-----------------|
| <b>Standardmaß</b>        |                                     |                     | <b>Echtglas,<br/>Klar hell (50)</b> |                        |                 |
| 90                        | 88,5 – 90,5                         | 84,8 – 86,8         | <b>128018</b>                       | 818,-                  | 901,-           |
| 90 × 120                  |                                     |                     | <b>128024</b>                       | 878,-                  | 978,-           |
| 100                       | 98,5 – 100,5                        | 94,8 – 96,8         | <b>128019</b>                       | 860,-                  | 950,-           |
| 120 × 90                  |                                     |                     | <b>128025</b>                       | 878,-                  | 978,-           |
| 120                       | 118,5 – 120,5                       | 114,8 – 116,8       | <b>128032</b>                       | 943,-                  | 1.048,-         |
| <b>Sondermaß</b>          |                                     |                     |                                     |                        |                 |
|                           | Maß in cm (B × H)                   |                     |                                     |                        |                 |
|                           | 70 – 100 × 140 – 185                |                     | <b>128500</b>                       | 955,-                  | 1.060,-         |
|                           | 70 – 100 × 185,1 – 200              |                     | <b>128500</b>                       | 967,-                  | 1.082,-         |
|                           | 100,1 – 140 × 140 – 185             |                     | <b>128500</b>                       | 1.117,-                | 1.280,-         |
|                           | 100,1 – 140 × 185,1 – 200           |                     | <b>128500</b>                       | 1.127,-                | 1.296,-         |

Türführungen und Griffe werden in Ausführung Chrom geliefert. Nicht mit Glasoption TwinSeal erhältlich.

# DUSCHKABINEN | Schiebetür Eckeinstiege



## FAVORIT

### Schiebetür Eckeinstieg, 3-teilig

Echtglas (ESG) oder Kunstglas, Tropfen hell mit abklappbaren Türelementen



| Version<br>links × rechts        | Wanneneinbaumaß<br>in cm (Höhe 185) | Artikel-Nr.                                       | Alu<br>Silber-<br>matt | Weiß    |
|----------------------------------|-------------------------------------|---|------------------------|---------|
| <b>Standardmaß</b><br>🕒 75 × 90* | 73,5 – 90                           | <b>Echtglas,<br/>Klar hell (50)</b><br>119090     | 759,-                  | 813,-   |
| <b>Sondermaß</b>                 | Maß in cm (B × H)                   |   |                        |         |
|                                  | 70 – 120 × 140 – 185                | 119500  | 865,-                  | 922,-   |
|                                  | 70 – 120 × 185,1 – 200              | 119500  | 952,-                  | 1.033,- |
| <b>Standardmaß</b><br>🕒 75 × 90* | 73,5 – 90                           | <b>Kunstglas,<br/>Tropfen hell (10)</b><br>119090 | 611,-                  | 681,-   |
| <b>Sondermaß</b>                 | Maß in cm (B × H)                   |   |                        |         |
|                                  | 70 – 120 × 140 – 185                | 119500  | 705,-                  | 813,-   |
|                                  | 70 – 120 × 185,1 – 200              | 119500  | 791,-                  | 867,-   |

Nicht mit Glasoption Grauglas und Mattierung mittig erhältlich.

\* variabel verstellbar.



## GLASOPTIONEN

Echtglas, Klar hell



Edelglas



+ 135,-

Grauglas



+ 171,-

Mattierung  
mittig, 65 cm



+ 171,-

Weitere Varianten, Sonderkonstruktionen, Aufpreise, mögliche Farb-/Zubehör-Optionen und Einbausituationen finden Sie in der HSK Gesamtpreisliste.



## FAVORIT

Schiebetür Eckeinstieg, 4-teilig mit Bodenprofil

6 mm Echtglas (ESG) mit abklappbaren Türelementen



| Version                   | Wanneneinbaumaß<br>in cm (Höhe 185) | Fliesenmaß<br>in cm | Artikel-Nr.                         | Alu<br>Silber-<br>matt | Chrom-<br>optik |
|---------------------------|-------------------------------------|---------------------|-------------------------------------|------------------------|-----------------|
| <b>Standardmaß</b>        |                                     |                     | <b>Echtglas,<br/>Klar hell (50)</b> |                        |                 |
| 80                        | 78,5 – 80,5                         | 74,8 – 76,8         | 125014                              | 667,–                  | 696,–           |
| 90                        | 88,5 – 90,5                         | 84,8 – 86,8         | 125018                              | 708,–                  | 741,–           |
| 100                       | 98,5 – 100,5                        | 94,8 – 96,8         | 125019                              | 751,–                  | 786,–           |
| <b>Sondermaß</b>          |                                     |                     |                                     |                        |                 |
| Maß in cm (B × H)         |                                     |                     |                                     |                        |                 |
| 70 – 100 × 140 – 185      |                                     |                     | 125500                              | 844,–                  | 878,–           |
| 70 – 100 × 185,1 – 200    |                                     |                     | 125500                              | 858,–                  | 896,–           |
| 100,1 – 140 × 140 – 185   |                                     |                     | 125500                              | 1.007,–                | 1.077,–         |
| 100,1 – 140 × 185,1 – 200 |                                     |                     | 125500                              | 1.017,–                | 1.092,–         |

Türführungen und Griffe werden in Ausführung Chrom geliefert.

**SPEEDLine** 48 h



## PRIMA

Schiebetür Eckeinstieg, 2-teilig

Echtglas (ESG) oder Kunstglas, Tropfen hell mit abklappbaren Türelementen



| Version             | Wanneneinbaumaß<br>in cm (Höhe 185) | Fliesenmaß<br>in cm | Artikel-Nr.                             | Alu<br>Silber-<br>matt |
|---------------------|-------------------------------------|---------------------|---|------------------------|
| <b>Standardmaß</b>  |                                     |                     | <b>Echtglas,<br/>Klar hell (50)</b>     |                        |
| 75 × 80*            | 69,5 – 81                           | 66 – 77,5           | 240080                                  | 578,–                  |
| 80 × 90*            | 79,5 – 91                           | 76 – 87,5           | 240090                                  | 578,–                  |
| <b>Sondermaß</b>    |                                     |                     |   |                        |
| Maß in cm (B × H)   |                                     |                     |   |                        |
| 69,5 – 101 × 200 cm |                                     |                     | 240500                                  | 708,–                  |
| <b>Standardmaß</b>  |                                     |                     | <b>Kunstglas,<br/>Tropfen hell (10)</b> |                        |
| 75 × 80*            | 69,5 – 81                           | 66 – 77,5           | 240080                                  | 499,–                  |
| 80 × 90*            | 79,5 – 91                           | 76 – 87,5           | 240090                                  | 499,–                  |
| <b>Sondermaß</b>    |                                     |                     |   |                        |
| Maß in cm (B × H)   |                                     |                     |   |                        |
| 69,5 – 101 × 200 cm |                                     |                     | 240500                                  | 626,–                  |

Nicht mit Glasoption Grauglas und Mattierung mittig erhältlich.

\* variabel verstellbar

**SPEEDLine** 48 h

# DUSCHKABINEN | Schiebetüren mit Seitenwand



## ATELIER PLAN

### Schiebetür, 2-teilig mit Seitenwand

8 mm Echtglas (ESG) mit Exzenterprofil und Softclose-Mechanismus



| Version            | Wanneneinbaumaß<br>in cm (Höhe 206) | Fliesenmaß<br>in cm         | Artikel-Nr.                         | Chrom-<br>optik | Schwarz-<br>matt |
|--------------------|-------------------------------------|-----------------------------|-------------------------------------|-----------------|------------------|
| <b>Standardmaß</b> |                                     |                             | <b>Echtglas,<br/>Klar hell (50)</b> |                 |                  |
| 100 / 90           | 98,5 – 100,5 / 88,5 – 90,5          | 95,6 – 97,6 / 85,6 – 87,6   | <b>17408100</b>                     | 1.866,–         | 1.866,–          |
| <b>120 / 90</b>    | 118,5 – 120,5 / 88,5 – 90,5         | 115,6 – 117,6 / 85,6 – 87,6 | <b>17408120</b>                     | <b>1.921,–</b>  | <b>1.921,–</b>   |
| <b>140 / 90</b>    | 138,5 – 140,5 / 88,5 – 90,5         | 135,6 – 137,6 / 85,6 – 87,6 | <b>17408140</b>                     | <b>1.976,–</b>  | <b>1.976,–</b>   |
| 160 / 90           | 158,5 – 160,5 / 88,5 – 90,5         | 155,6 – 157,6 / 85,6 – 87,6 | <b>17408160</b>                     | 2.032,–         | 2.032,–          |
| <b>Sondermaß</b>   |                                     |                             |                                     |                 |                  |
| Maß in cm          |                                     |                             |                                     |                 |                  |
| Front-<br>element  | bis 140 × 206 mm                    |                             | <b>17408500</b>                     | 2.065,–         | 2.065,–          |
|                    | bis 200 × 206 mm                    |                             | <b>17408500</b>                     | 2.195,–         | 2.195,–          |
| Seitenwand         | bis 130 × 206 mm                    |                             |                                     |                 |                  |

Bitte Position der Seitenwand angeben.  
Die Wannrandbreite muss min. 55 mm betragen.



### GLASOPTIONEN

Echtglas, Klar hell



Edelglas



+ 135,–

TwinSeal



+ 350,–

Grauglas



+ 171,–

Mattierung  
mittig, 65 cm



+ 171,–

Weitere Varianten, Sonderkonstruktionen, Aufpreise, mögliche Farb-/Zubehör-Optionen und Einbausituationen finden Sie in der HSK Gesamtpreisliste.



## SOLIDA

**Schiebetür, 2-teilig (bodenfrei) mit Seitenwand**  
8 mm Echtglas (ESG) mit Clipsprofil

| Version                       | Wanneneinbaumaß<br>in cm (Höhe 200) | Fliesenmaß<br>in cm | Artikel-Nr.                         | Alu<br>Silber-<br>matt | Chrom-<br>optik |
|-------------------------------|-------------------------------------|---------------------|-------------------------------------|------------------------|-----------------|
| <b>Standardmaß Schiebetür</b> |                                     |                     | <b>Echtglas,<br/>Klar hell (50)</b> |                        |                 |
| 120                           | 117 – 121                           |                     | <b>1522120</b>                      | 821,-                  | 1.028,-         |
| 140                           | 137 – 141                           |                     | <b>1522140</b>                      | 865,-                  | 1.084,-         |
| 160                           | 157 – 161                           |                     | <b>1522160</b>                      | 905,-                  | 1.138,-         |

### Standardmaß Seitenwand

|     |              |             |                |       |       |
|-----|--------------|-------------|----------------|-------|-------|
| 80  | 78,5 – 80,5  | 75,3 – 77,3 | <b>1533080</b> | 470,- | 548,- |
| 90  | 88,5 – 90,5  | 85,3 – 87,3 | <b>1533090</b> | 497,- | 588,- |
| 100 | 98,5 – 100,5 | 95,3 – 97,3 | <b>1533100</b> | 520,- | 623,- |

### Sondermaß

|            |  |                   |                |         |         |
|------------|--|-------------------|----------------|---------|---------|
|            |  | Maß in cm (B × H) |                |         |         |
| Schiebetür |  | 100 – 120 × 200   | <b>1522500</b> | 934,-   | 1.190,- |
|            |  | 120,1 – 140 × 200 | <b>1522500</b> | 979,-   | 1.245,- |
|            |  | 140,1 – 160 × 200 | <b>1522500</b> | 1.017,- | 1.301,- |
|            |  | 160,1 – 200 × 200 | <b>1522500</b> | 1.098,- | 1.406,- |
| Seitenwand |  | bis 100 × 200     | <b>1533500</b> | 634,-   | 788,-   |
|            |  | bis 140 × 200     | <b>1533500</b> | 667,-   | 855,-   |

### Softclose-Mechanismus (beidseitig)

|        |        |
|--------|--------|
| + 98,- | + 98,- |
|--------|--------|

Der Softclose-Mechanismus zieht die Tür eigenständig in ihre Öffnungs- und Schließposition.  
Krafteinsatz nicht erforderlich oder empfehlenswert.  
Bitte Position frontseitiges Festelement angeben. Die Wannrandbreite muss min. 55 mm betragen.



## FAVORIT

**Schiebetür, 2-teilig mit Bodenprofil und Seitenwand**  
8 mm Echtglas (ESG) mit Clipsprofil

| Version                       | Wanneneinbaumaß<br>in cm (Höhe 185) | Fliesenmaß<br>in cm | Artikel-Nr.                         | Alu<br>Silber-<br>matt | Chrom-<br>optik |
|-------------------------------|-------------------------------------|---------------------|-------------------------------------|------------------------|-----------------|
| <b>Standardmaß Schiebetür</b> |                                     |                     | <b>Echtglas,<br/>Klar hell (50)</b> |                        |                 |
| 120                           | 117 – 121                           |                     | <b>135120</b>                       | 612,-                  | 764,-           |
| 140                           | 137 – 141                           |                     | <b>135140</b>                       | 640,-                  | 802,-           |

### Standardmaß Seitenwand

|    |             |             |               |       |       |
|----|-------------|-------------|---------------|-------|-------|
| 80 | 78,5 – 80,5 | 74,8 – 76,8 | <b>136080</b> | 373,- | 435,- |
| 90 | 88,5 – 90,5 | 84,8 – 86,8 | <b>136090</b> | 408,- | 468,- |

### Sondermaß

|            |  |                   |               |       |       |
|------------|--|-------------------|---------------|-------|-------|
|            |  | Maß in cm (B × H) |               |       |       |
| Schiebetür |  | 100 – 160 × 200   | <b>135500</b> | 847,- | 973,- |
| Seitenwand |  | bis 130 × 200     | <b>136500</b> | 520,- | 578,- |

Bitte Position frontseitiges Festelement angeben. Nicht mit Glasoption TwinSeal erhältlich.



# DUSCHKABINEN | Rundduschen Drehtüren Eckeinstiege



## APERTO PENDELBAR

### Runddusche pendelbar, 4-teilig

8 / 6 mm Echtglas (ESG) mit innen glasbündigen Scharnieren und Clipsprofil



| Version                        | Wanneneinbaumaß<br>in cm (Höhe 200) | Fliesenmaß<br>in cm | Artikel-Nr.                         | Chrom-<br>optik | Schwarz-<br>matt |
|--------------------------------|-------------------------------------|---------------------|-------------------------------------|-----------------|------------------|
| <b>Standardmaß, Radius 550</b> |                                     |                     | <b>Echtglas,<br/>Klar hell (50)</b> |                 |                  |
| <b>90</b>                      | 88,5 – 90,5                         | 85,8 – 87,8         | <b>2850090550</b>                   | <b>1.445,-</b>  | 1.445,-          |
| 100                            | 98,5 – 100,5                        | 95,8 – 97,8         | <b>2850100550</b>                   | 1.536,-         | 1.536,-          |
| <b>Sondermaß</b>               |                                     |                     |                                     |                 |                  |
|                                | Maß in cm (B x H)                   |                     |                                     |                 |                  |
| R 550                          | bis 85 – 130 x 200                  |                     | <b>2850500550</b>                   | 1.681,-         | 1.681,-          |

Bei Bedarf können nur die feststehenden Elemente breiter oder schmaler gefertigt werden. Sondermaß in der Höhe ist nicht möglich.



GLASOPTIONEN

Echtglas, Klar hell



Edelglas



+ 135,-

Mattierung  
mittig, 65 cm



+ 171,-

Weitere Varianten, Sonderkonstruktionen, Aufpreise, mögliche Farb-/Zubehör-Optionen und Einbausituationen finden Sie in der HSK Gesamtpreisliste.



## PREMIUM SOFTCUBE PENDELBAR

### Runddusche pendelbar, 4-teilig

6 mm Echtglas (ESG) mit innen glasbündigen Scharnieren und Clipsprofil

| Version                        | Wanneneinbaumaß<br>in cm (Höhe 200)     | Fliesenmaß<br>in cm | Artikel-Nr.                         | Chrom-<br>optik |
|--------------------------------|---|---------------------|-------------------------------------|-----------------|
| <b>Standardmaß, Radius 550</b> |   |                     | <b>Echtglas,<br/>Klar hell (50)</b> |                 |
| 90                             | 88,5 – 90,5                             |                     | <b>68504090550</b>                  | 1.316,-         |
| 100                            | 98,5 – 100,5                            |                     | <b>68504100550</b>                  | 1.404,-         |
| <b>Sondermaß</b>               | Maß in cm (B x H)<br>bis 90 – 120 x 200 |                     | <b>68504500500</b>                  | 1.517,-         |

Bei Bedarf können nur die feststehenden Elemente breiter oder schmaler gefertigt werden.  
Sondermaß in der Höhe ist nicht möglich.

# DUSCHKABINEN | Rundduschen Drehtüren Eckeinstiege



## PREMIUM SOFTCUBE

### Runddusche, 4-teilig

6 mm Echtglas (ESG) mit innen glasbündigen Scharnieren und Clipsprofil

| Version                        | Wanneneinbaumaß<br>in cm (Höhe 200) | Artikel-Nr.                         | Chrom-<br>optik |
|--------------------------------|-------------------------------------|-------------------------------------|-----------------|
| <b>Standardmaß, Radius 550</b> |                                     | <b>Echtglas,<br/>Klar hell (50)</b> |                 |
| 80                             | 78,5 – 80,5                         | <b>6850080550</b>                   | 1.294,-         |
| 90                             | 88,5 – 90,5                         | <b>6850090550</b>                   | 1.316,-         |
| 100                            | 98,5 – 100,5                        | <b>6850100550</b>                   | 1.404,-         |
| <b>Standardmaß, Radius 500</b> |                                     |                                     |                 |
| 80                             | 78,5 – 80,5                         | <b>6850080500</b>                   | 1.294,-         |
| 90                             | 88,5 – 90,5                         | <b>6850090500</b>                   | 1.316,-         |
| 100                            | 98,5 – 100,5                        | <b>6850100500</b>                   | 1.404,-         |
| <b>Sondermaß</b>               |                                     |                                     |                 |
|                                | Maß in cm (B × H)                   |                                     |                 |
| R 550                          | bis 80 – 120 × 200                  | <b>6850500550</b>                   | 1.517,-         |
| R 500                          | bis 80 – 120 × 200                  | <b>6850500500</b>                   | 1.517,-         |

Bei Bedarf können nur die feststehenden Elemente breiter oder schmaler gefertigt werden.  
Sondermaß in der Höhe ist nicht möglich.

### GLASOPTIONEN

Echtglas, Klar hell



Edelglas



+ 135,-

Mattierung  
mittig, 65 cm



+ 171,-

Weitere Varianten, Sonderkonstruktionen, Aufpreise, mögliche Farb-/Zubehör-Optionen und Einbausituationen finden Sie in der HSK Gesamtpreisliste.



## PREMIUM SOFTCUBE

### Runddusche, 3-teilig

6 mm Echtglas (ESG) mit innen glasbündigen Scharnieren und Clipsprofil

| Version                        | Wanneneinbaumaß<br>in cm (Höhe 200) | Artikel-Nr.                         | Chrom-<br>optik |
|--------------------------------|-------------------------------------|-------------------------------------|-----------------|
| <b>Standardmaß, Radius 550</b> |                                     | <b>Echtglas,<br/>Klar hell (50)</b> |                 |
| 80                             | 78,5 – 80,5                         | <b>6853080550</b>                   | 1.431,–         |
| 90                             | 88,5 – 90,5                         | <b>6853090550</b>                   | 1.431,–         |
| 100                            | 98,5 – 100,5                        | <b>6853100550</b>                   | 1.551,–         |
| <b>Sondermaß</b>               |                                     | Maß in cm (B × H)                   |                 |
| R 550                          | bis 80 – 120 × 200                  | <b>6853500550</b>                   | 1.650,–         |

Bitte Anschlag der Tür angeben. Bei Bedarf können nur die feststehenden Elemente breiter oder schmaler gefertigt werden. Sondermaß in der Höhe ist nicht möglich.



## PREMIUM CLASSIC

### Runddusche, 4-teilig

6 mm Echtglas (ESG) mit innen glasbündigen Scharnieren

| Version                        | Wanneneinbaumaß<br>in cm (Höhe 200) | Artikel-Nr.                         | Alu<br>Silber-<br>matt | Chrom-<br>optik |
|--------------------------------|-------------------------------------|-------------------------------------|------------------------|-----------------|
| <b>Standardmaß, Radius 550</b> |                                     | <b>Echtglas,<br/>Klar hell (50)</b> |                        |                 |
| 80                             | 78,5 – 80,5                         | <b>650080550</b>                    | 1.143,–                | 1.269,–         |
| 90                             | 88,5 – 90,5                         | <b>650090550</b>                    | 1.163,–                | 1.291,–         |
| 100                            | 98,5 – 100,5                        | <b>650100550</b>                    | 1.240,–                | 1.378,–         |
| <b>Standardmaß, Radius 500</b> |                                     |                                     |                        |                 |
| 80                             | 78,5 – 80,5                         | <b>650080500</b>                    | 1.143,–                | 1.269,–         |
| 90                             | 88,5 – 90,5                         | <b>650090500</b>                    | 1.163,–                | 1.291,–         |
| 100                            | 98,5 – 100,5                        | <b>650100500</b>                    | 1.240,–                | 1.378,–         |
| <b>Sondermaß</b>               |                                     | Maß in cm (B × H)                   |                        |                 |
| R 550                          |                                     | <b>650500550</b>                    | 1.338,–                | 1.488,–         |
| R 500                          |                                     | <b>650500500</b>                    | 1.338,–                | 1.488,–         |

Bei Bedarf können nur die feststehenden Elemente breiter oder schmaler gefertigt werden. Sondermaß in der Höhe ist nicht möglich.

# DUSCHKABINEN | Rundduschen Drehtüren Eckeinstiege



## EXKLUSIV PENDELBAR

### Runddusche pendelbar, 4-teilig

6 mm Echtglas (ESG)



| Version   | Wanneneinbaumaß<br>in cm (Höhe 200) | Artikel-Nr.                         | Alu<br>Silber-<br>matt | Chrom-<br>optik |
|---|-------------------------------------|-------------------------------------|------------------------|-----------------|
| <b>Standardmaß, Radius 550</b>  |                                     | <b>Echtglas,<br/>Klar hell (50)</b> |                        |                 |
| 80  | 78,5 – 80,5                         | 455580                              | 1.054,-                | 1.370,-         |
|  90 | 88,5 – 90,5                         | 455590                              | 1.111,-                | 1.431,-         |
| 100   | 98,5 – 100,5                        | 455510                              | 1.202,-                | 1.540,-         |
| <b>Standardmaß, Radius 500</b>  |                                     |                                     |                        |                 |
| 80  | 78,5 – 80,5                         | 455080                              | 1.054,-                | 1.370,-         |
| 90  | 88,5 – 90,5                         | 455090                              | 1.111,-                | 1.431,-         |
| 100   | 98,5 – 100,5                        | 455010                              | 1.202,-                | 1.540,-         |
| <b>Sondermaß</b>  |                                     |                                     |                        |                 |
|   | Maß in cm (B x H)                   |                                     |                        |                 |
| R 550   |                                     | 4555550                             | 1.315,-                | 1.680,-         |
| R 500   |                                     | 4550500                             | 1.315,-                | 1.680,-         |

Bei Bedarf können nur die feststehenden Elemente breiter oder schmaler gefertigt werden. Sondermaß in der Höhe ist nicht möglich.



## GLASOPTIONEN

Echtglas, Klar hell



Edelglas



+ 135,-

Mattierung  
mittig, 65 cm



+ 171,-

Weitere Varianten, Sonderkonstruktionen, Aufpreise, mögliche Farb-/Zubehör-Optionen und Einbausituationen finden Sie in der HSK Gesamtpreisliste.





## EXKLUSIV PENDELBAR

### Runddusche pendelbar, 2-teilig

6 mm Echtglas (ESG)

| Version                        | Wanneneinbaumaß<br>in cm (Höhe 200) | Artikel-Nr.                         | Alu<br>Silber-<br>matt | Chrom-<br>optik |
|--------------------------------|-------------------------------------|-------------------------------------|------------------------|-----------------|
| <b>Standardmaß, Radius 550</b> |                                     | <b>Echtglas,<br/>Klar hell (50)</b> |                        |                 |
| 90                             | 88,5 – 90,5                         | <b>450090</b>                       | 1.088,–                | 1.431,–         |

Keine Sondermaße möglich.



## FAVORIT NOVA PENDELBAR

### Runddusche pendelbar, 4-teilig

5 mm Echtglas (ESG)



| Version                        | Wanneneinbaumaß<br>in cm (Höhe 195) | Artikel-Nr.                         | Alu<br>Silber-<br>matt | Chrom-<br>optik |
|--------------------------------|-------------------------------------|-------------------------------------|------------------------|-----------------|
| <b>Standardmaß, Radius 550</b> |                                     | <b>Echtglas,<br/>Klar hell (50)</b> |                        |                 |
| <b>90</b>                      | 88,5 – 90,5                         | <b>144090550</b>                    | <b>918,–</b>           | 1.186,–         |
| 100                            | 98,5 – 100,5                        | <b>144100550</b>                    | 990,–                  | 1.269,–         |
| <b>Sondermaß</b>               |                                     |                                     |                        |                 |
| R 550                          | Maß in cm (B x H)                   | <b>144500550</b>                    | 1.097,–                | 1.382,–         |

Bei Bedarf können nur die feststehenden Elemente breiter oder schmaler gefertigt werden. Sondermaß in der Höhe ist nicht möglich.

**SPEEDLine 48 h**

# DUSCHKABINEN | Runddusche Schiebtüren Eckeinstieg



## FAVORIT

### Runddusche Schiebetür



6 mm gebogene Elemente Echtglas (ESG) mit abklappbaren Türelementen

| Version   | Wanneneinbaumaß<br>in cm (Höhe 185) | Artikel-Nr.                         | Alu<br>Silber-<br>matt | Chrom-<br>optik |
|---|-------------------------------------|-------------------------------------|------------------------|-----------------|
| <b>Standardmaß, Radius 550</b>  |                                     | <b>Echtglas,<br/>Klar hell (50)</b> |                        |                 |
| 80  | 78,5 – 80,5                         | 114080550                           | 724,-                  | 802,-           |
|  90 | 88,5 – 90,5                         | 114090550                           | 777,-                  | 866,-           |
| 100   | 98,5 – 100,5                        | 114100550                           | 826,-                  | 934,-           |
| <b>Standardmaß, Radius 500</b>  |                                     |                                     |                        |                 |
| 80  | 78,5 – 80,5                         | 114080500                           | 724,-                  | 802,-           |
| 90  | 88,5 – 90,5                         | 114090500                           | 777,-                  | 866,-           |
| 100   | 98,5 – 100,5                        | 114100500                           | 826,-                  | 934,-           |
| <b>Sondermaß</b>  |                                     |                                     |                        |                 |
|   | Maß in cm (B x H)                   |                                     |                        |                 |
| R 550   |                                     | 114500550                           | 923,-                  | 1.065,-         |
| R 500   |                                     | 114500500                           | 923,-                  | 1.065,-         |

Türführungen und Griffe werden in Ausführung Chrom geliefert.

Sondermaß in der Höhe ist nicht möglich.

Bei Bedarf können nur die feststehenden Elemente breiter oder schmaler gefertigt werden.



## GLASOPTIONEN

Echtglas, Klar hell



Edelglas



+ 135,-

Grauglas



+ 171,-

Mattierung  
mittig, 65 cm



+ 171,-

Weitere Varianten, Sonderkonstruktionen, Aufpreise, mögliche Farb-/Zubehör-Optionen und Einbausituationen finden Sie in der HSK Gesamtpreisliste.

# WOHLFÜHLZONE



# DUSCHKABINEN | Drehtüren Eckeinstiege



## ATELIER PLAN PUR

### Eckeinstieg, 4-teilig

8 mm Echtglas (ESG) mit innen glasbündigen Scharnieren und Wandwinkeln

|                  | Maß in mm (B x H) | Artikel-Nr.                         | Chrom   |
|------------------|-------------------|-------------------------------------|---------|
|                  |                   | <b>Echtglas,<br/>Klar hell (50)</b> |         |
| <b>Sondermaß</b> | bis 1.000 x 2.000 | <b>AP.226</b>                       | 1.866,- |
| Sonderbreite     |                   |                                     | + 165,- |
| Sonderhöhe       | bis 2.200         |                                     | + 275,- |

### GLASOPTIONEN

#### Echtglas, Klar hell



#### Edelglas



+ 135,-

#### TwinSeal



+ 350,-

#### Grauglas



+ 171,- (K2° / PSC / Exklusiv)

+ 330,- (Atelier Plan Pur)

#### Mattierung mittig, 65 cm



+ 171,-

Weitere Varianten, Sonderkonstruktionen, Aufpreise, mögliche Farb-/Zubehör-Optionen und Einbausituationen finden Sie in der HSK Gesamtpreisliste.





## K2P PENDELBAR

### Eckeinstieg pendelbar, 4-teilig

8 mm Echtglas (ESG) mit innen glasbündigen Scharnieren und Clipsprofil

| Version            | Wanneneinbaumaß<br>in cm (Höhe 200) | Fliesenmaß<br>in cm | Artikel-Nr.                         | Chrom-<br>optik |
|--------------------|-------------------------------------|---------------------|-------------------------------------|-----------------|
| <b>Standardmaß</b> |                                     |                     | <b>Echtglas,<br/>Klar hell (50)</b> |                 |
| 80                 | 78,5 – 80,5                         | 75,9 – 77,9         | <b>2125014</b>                      | 1.823,–         |
| 90                 | 88,5 – 90,5                         | 85,9 – 87,9         | <b>2125018</b>                      | 1.900,–         |
| 100                | 98,5 – 100,5                        | 95,9 – 97,9         | <b>2125019</b>                      | 1.976,–         |
| <b>Sondermaß</b>   |                                     |                     | Maß in cm (B × H)<br>bis 130 × 200  |                 |
|                    |                                     |                     | <b>2125500</b>                      | 2.065,–         |

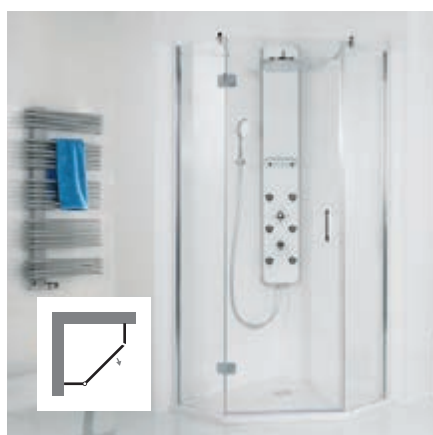

## PREMIUM SOFTCUBE

### Fünfeckdusche, 3-teilig

6 mm Echtglas (ESG) mit innen glasbündigen Scharnieren und Clipsprofil

| Version            | Wanneneinbaumaß<br>in cm (Höhe 200) | Fliesenmaß<br>in cm | Artikel-Nr.                         | Chrom-<br>optik |
|--------------------|-------------------------------------|---------------------|-------------------------------------|-----------------|
| <b>Standardmaß</b> |                                     |                     | <b>Echtglas,<br/>Klar hell (50)</b> |                 |
| 90                 | 88,5 – 90,5                         | 42,3 – 44,3         | <b>6860090</b>                      | 1.320,–         |
| 100                | 98,5 – 100,5                        | 47,3 – 49,3         | <b>6860100</b>                      | 1.409,–         |
| <b>Sondermaß</b>   |                                     |                     | Maß in cm (B × H)<br>Höhe bis 200*  |                 |
|                    |                                     |                     | <b>6860500</b>                      | 1.486,–         |

Bitte Anschlag der Tür angeben.

\*Sondermaß (Breite): Bitte Maße anhand Vorderkante Duschwanne angeben.



## EXKLUSIV PENDELBAR

### Fünfeckdusche pendelbar, 4-teilig

6 mm Echtglas (ESG)

| Version            | Wanneneinbaumaß<br>in cm (Höhe 200) | Schenkelmaß<br>in cm | Artikel-Nr.                         | Alu<br>Silber-<br>matt | Chrom-<br>optik |
|--------------------|-------------------------------------|----------------------|-------------------------------------|------------------------|-----------------|
| <b>Standardmaß</b> |                                     |                      | <b>Echtglas,<br/>Klar hell (50)</b> |                        |                 |
| 90                 | 88,5 – 90,5                         | 45 / 63,6 / 45       | <b>465090</b>                       | 1.054,–                | 1.370,–         |
| 100                | 98,5 – 100,5                        | 50 / 70,7 / 50       | <b>465100</b>                       | 1.132,–                | 1.473,–         |
| <b>Sondermaß</b>   |                                     |                      | Maß in cm (B × H)<br>bis 120 × 200  |                        |                 |
|                    |                                     |                      | <b>465500</b>                       | 1.202,–                | 1.540,–         |

Schenkelmaß gemäß Vorderkante HSK Duschwanne.

Sondermaß: Bitte Maße anhand Vorderkante Duschwanne angeben.



# DUSCHKABINEN | Drehtüren Eckeinstiege



## ATELIER PLAN

### Eckeinstieg, 4-teilig

8 mm Echtglas (ESG) mit innen glasbündigen Scharnieren und Clipsprofil

| Version            | Wanneneinbaumaß<br>in cm (Höhe 200) | Fliesenmaß<br>in cm | Artikel-Nr.                         | Chrom-<br>optik |
|--------------------|-------------------------------------|---------------------|-------------------------------------|-----------------|
| <b>Standardmaß</b> |                                     |                     | <b>Echtglas,<br/>Klar hell (50)</b> |                 |
| 80                 | 78,5 – 80,5                         | 75,7 – 77,7         | <b>17208014</b>                     | 1.412,-         |
| 90                 | 88,5 – 90,5                         | 85,7 – 87,7         | <b>17208018</b>                     | 1.452,-         |
| 100                | 98,5 – 100,5                        | 95,7 – 97,7         | <b>17208019</b>                     | 1.555,-         |
| <b>Sondermaß</b>   | Maß in cm (B × H)<br>bis 130 × 200  |                     | <b>17208500</b>                     | 1.614,-         |

### GLASOPTIONEN

**Echtglas, Klar hell**



**Edelglas**



+ 135,-

**TwinSeal**



+ 350,-

**Grauglas**



+ 171,-

**Mattierung  
mittig, 65 cm**



+ 171,-

Weitere Varianten, Sonderkonstruktionen, Aufpreise, mögliche Farb-/Zubehör-Optionen und Einbausituationen finden Sie in der HSK Gesamtpreisliste.



## APERTO PENDELBAR

### EckEinstieg pendelbar, 4-teilig

8 / 6 mm Echtglas (ESG) mit innen glasbündigen Scharnieren und Clipsprofil



| Version            | Wanneneinbaumaß<br>in cm (Höhe 200) | Fliesenmaß<br>in cm | Artikel-Nr.                         | Chrom-<br>optik | Schwarz-<br>matt |
|--------------------|-------------------------------------|---------------------|-------------------------------------|-----------------|------------------|
| <b>Standardmaß</b> |                                     |                     | <b>Echtglas,<br/>Klar hell (50)</b> |                 |                  |
| 80                 | 78,5 – 80,5                         | 75,7 – 77,7         | <b>2820014</b>                      | 1.285,-         | 1.285,-          |
| <b>90</b>          | 88,5 – 90,5                         | 85,7 – 87,7         | <b>2820018</b>                      | <b>1.317,-</b>  | 1.317,-          |
| <b>100</b>         | 98,5 – 100,5                        | 95,7 – 97,7         | <b>2820019</b>                      | <b>1.427,-</b>  | 1.427,-          |
| <b>Sondermaß</b>   |                                     |                     | Maß in cm (B x H)<br>bis 130 x 200  | <b>2820500</b>  | 1.493,-          |

**SPEEDLine** 48 h



## PREMIUM SOFTCUBE

### EckEinstieg, 4-teilig

6 mm Echtglas (ESG) mit innen glasbündigen Scharnieren und Clipsprofil



| Version            | Wanneneinbaumaß<br>in cm (Höhe 200) | Fliesenmaß<br>in cm | Artikel-Nr.                         | Chrom-<br>optik |
|--------------------|-------------------------------------|---------------------|-------------------------------------|-----------------|
| <b>Standardmaß</b> |                                     |                     | <b>Echtglas,<br/>Klar hell (50)</b> |                 |
| 80                 | 78,5 – 80,5                         | 75,7 – 77,7         | <b>6820014</b>                      | 1.162,-         |
| <b>90</b>          | 88,5 – 90,5                         | 85,7 – 87,7         | <b>6820018</b>                      | <b>1.199,-</b>  |
| 100                | 98,5 – 100,5                        | 95,7 – 97,7         | <b>6820019</b>                      | 1.303,-         |
| <b>Sondermaß</b>   |                                     |                     | Maß in cm (B x H)<br>bis 130 x 200  | <b>6820500</b>  |
|                    |                                     |                     |                                     | 1.364,-         |

**SPEEDLine** 48 h



## PREMIUM SOFTCUBE PENDELBAR

### EckEinstieg Drehtür pendelbar, 4-teilig

8 mm Echtglas (ESG) mit innen glasbündigen Scharnieren und Clipsprofil

| Version            | Wanneneinbaumaß<br>in cm (Höhe 200) | Fliesenmaß<br>in cm | Artikel-Nr.                         | Chrom-<br>optik |
|--------------------|-------------------------------------|---------------------|-------------------------------------|-----------------|
| <b>Standardmaß</b> |                                     |                     | <b>Echtglas,<br/>Klar hell (50)</b> |                 |
| 80                 | 78,5 – 80,5                         | 75,7 – 77,7         | <b>68204014</b>                     | 1.162,-         |
| 90                 | 88,5 – 90,5                         | 85,7 – 87,7         | <b>68204018</b>                     | 1.199,-         |
| 100                | 98,5 – 100,5                        | 95,7 – 97,7         | <b>68204019</b>                     | 1.303,-         |
| <b>Sondermaß</b>   |                                     |                     | Maß in cm (B x H)<br>bis 130 x 200  | <b>68204500</b> |
|                    |                                     |                     |                                     | 1.364,-         |

Lieferbar solange  
der Vorrat reicht

# DUSCHKABINEN | Drehtüren Eckeinstiege



## EXKLUSIV PENDELBAR

Eckeinstieg pendelbar, 4-teilig

6 mm Echtglas (ESG)



| Version            | Wanneneinbaumaß<br>in cm (Höhe 200) | Fliesenmaß<br>in cm | Artikel-Nr.                         | Alu<br>Silber-<br>matt | Chrom-<br>optik |
|--------------------|-------------------------------------|---------------------|-------------------------------------|------------------------|-----------------|
| <b>Standardmaß</b> |                                     |                     | <b>Echtglas,<br/>Klar hell (50)</b> |                        |                 |
| 80                 | 78,5 – 80,5                         | 74,9 – 76,9         | <b>425014</b>                       | 995,-                  | 1.298,-         |
| <b>90</b>          | 88,5 – 90,5                         | 84,9 – 86,9         | <b>425018</b>                       | <b>1.054,-</b>         | 1.349,-         |
| <b>100</b>         | 98,5 – 100,5                        | 94,9 – 96,9         | <b>425019</b>                       | <b>1.111,-</b>         | 1.438,-         |
| <b>Sondermaß</b>   |                                     |                     |                                     |                        |                 |
|                    | Maß in cm (B x H)<br>bis 140 x 200  |                     | <b>425500</b>                       | 1.224,-                | 1.573,-         |

**SPEEDLine** 48 h

GLASOPTIONEN

Echtglas, Klar hell



Edelglas

+ 135,-

TwinSeal

+ 350,-

Grauglas

+ 171,-

Mattierung  
mittig, 65 cm

+ 171,-

Weitere Varianten, Sonderkonstruktionen, Aufpreise, mögliche Farb-/Zubehör-Optionen und Einbausituationen finden Sie in der HSK Gesamtpreisliste.



## EXKLUSIV PENDELBAR

EckEinstieg pendelbar, 2-teilig  
6 mm Echtglas (ESG)

| Version            | Wanneneinbaumaß<br>in cm (Höhe 200) | Fliesenmaß<br>in cm | Artikel-Nr.                         | Alu<br>Silber-<br>matt | Chrom-<br>optik |
|--------------------|-------------------------------------|---------------------|-------------------------------------|------------------------|-----------------|
| <b>Standardmaß</b> |                                     |                     | <b>Echtglas,<br/>Klar hell (50)</b> |                        |                 |
| 80                 | 78,5 – 80,5                         | 74,9 – 76,9         | <b>420014</b>                       | 907,-                  | 1.198,-         |
| 90                 | 88,5 – 90,5                         | 84,9 – 86,9         | <b>420018</b>                       | 964,-                  | 1.265,-         |
| 100                | 98,5 – 100,5                        | 94,9 – 96,9         | <b>420019</b>                       | 1.027,-                | 1.336,-         |
| <b>Sondermaß</b>   |                                     |                     |                                     |                        |                 |
|                    | Maß in cm (B × H)<br>bis 120 × 200  |                     | <b>420500</b>                       | 1.132,-                | 1.463,-         |



## FAVORIT NOVA PENDELBAR

EckEinstieg pendelbar, 2-teilig  
5 mm Echtglas (ESG)

| Version            | Wanneneinbaumaß<br>in cm (Höhe 195) | Fliesenmaß<br>in cm | Artikel-Nr.                         | Alu<br>Silber-<br>matt | Chrom-<br>optik |
|--------------------|-------------------------------------|---------------------|-------------------------------------|------------------------|-----------------|
| <b>Standardmaß</b> |                                     |                     | <b>Echtglas,<br/>Klar hell (50)</b> |                        |                 |
| 80                 | 78,5 – 80,5                         | 75,1 – 77,1         | <b>127014</b>                       | 774,-                  | 1.021,-         |
| 90                 | 88,5 – 90,5                         | 85,1 – 87,1         | <b>127018</b>                       | 824,-                  | 1.078,-         |
| 100                | 98,5 – 100,5                        | 95,1 – 97,1         | <b>127019</b>                       | 874,-                  | 1.139,-         |
| <b>Sondermaß</b>   |                                     |                     |                                     |                        |                 |
|                    | Maß in cm (B × H)<br>bis 100 × 200  |                     | <b>127500</b>                       | 963,-                  | 1.248,-         |

Nicht mit Glasoption TwinSeal und Grauglas erhältlich.



## FAVORIT NOVA PENDELBAR

EckEinstieg pendelbar, 4-teilig  
5 mm Echtglas (ESG)

| Version            | Wanneneinbaumaß<br>in cm (Höhe 195) | Fliesenmaß<br>in cm | Artikel-Nr.                         | Alu<br>Silber-<br>matt | Chrom-<br>optik |
|--------------------|-------------------------------------|---------------------|-------------------------------------|------------------------|-----------------|
| <b>Standardmaß</b> |                                     |                     | <b>Echtglas,<br/>Klar hell (50)</b> |                        |                 |
| <b>80</b>          | 78,5 – 80,5                         | 75,1 – 77,1         | <b>126014</b>                       | <b>845,-</b>           | 1.108,-         |
| <b>90</b>          | 88,5 – 90,5                         | 85,1 – 87,1         | <b>126018</b>                       | <b>897,-</b>           | 1.150,-         |
| 100                | 98,5 – 100,5                        | 95,1 – 97,1         | <b>126019</b>                       | 946,-                  | 1.226,-         |
| <b>Sondermaß</b>   |                                     |                     |                                     |                        |                 |
|                    | Maß in cm (B × H)<br>bis 120 × 200  |                     | <b>126500</b>                       | 1.042,-                | 1.342,-         |

Nicht mit Glasoption TwinSeal und Grauglas erhältlich.



**SPEEDLine 48 h**

# DUSCHKABINEN | Drehtüren mit Seitenwand

ECKLÖSUNGEN



## APERTO PUR PENDELBAR

Drehtür pendelbar an Nebenteil mit Seitenwand  
8 mm Echtglas (ESG) mit innen glasbündigen Scharnieren

|           | Maß in mm (B × H) | Artikel-Nr.                 | Chrom   | Schwarz-<br>matt |
|-----------|-------------------|-----------------------------|---------|------------------|
|           |                   | Echtglas,<br>Klar hell (50) |         |                  |
| Sondermaß | bis 1.300 × 2.000 | AOP.123                     | 1.514,- | 1.514,-          |

Bitte Anschlag der Tür angeben.

GLASOPTIONEN

Echtglas, Klar hell



Edelglas

+ 135,-

TwinSeal

+ 350,-

Grauglas

+ 171,- (K2°)

+ 330,- (Aperto Pur/Atelier Plan Pur)

Mattierung mittig, 65 cm

+ 171,-

Weitere Varianten, Sonderkonstruktionen, Aufpreise, mögliche Farb-/Zubehör-Optionen und Einbausituationen finden Sie in der HSK Gesamtpreisliste.





## ATELIER PLAN PUR

### Drehtür mit Seitenwand

8 mm Echtglas (ESG) mit innen glasbündigen Scharnieren und Wandwinkeln

|                  | Maß in mm (B × H) | Artikel-Nr.                                    | Chrom   |
|------------------|-------------------|--|---------|
| <b>Sondermaß</b> | bis 1.020 × 2.000 | <b>Echtglas,<br/>Klar hell (50)<br/>AP.220</b> | 1.514,- |

Bitte Anschlag der Tür angeben.



## K2P

### Drehtür mit Seitenwand

8 mm Echtglas (ESG) mit innen glasbündigen Scharnieren und Clipsprofil

| Version                       | Wanneneinbaumaß<br>in cm (Höhe 200) | Fliesenmaß<br>in cm | Artikel-Nr.                         | Chrom-<br>optik |
|-------------------------------|-------------------------------------|---------------------|-------------------------------------|-----------------|
| <b>Standardmaß Drehtür</b>    |                                     |                     | <b>Echtglas,<br/>Klar hell (50)</b> |                 |
| 80                            | 79,5 – 80,5                         | 76,5 – 77,5         | <b>2172080</b>                      | 857,-           |
| 90                            | 89,5 – 90,5                         | 86,5 – 87,5         | <b>2172090</b>                      | 878,-           |
| 100                           | 99,5 – 100,5                        | 96,5 – 97,5         | <b>2172100</b>                      | 912,-           |
| <b>Standardmaß Seitenwand</b> |                                     |                     |                                     |                 |
| 80                            | 78,5 – 80,5                         | 75,6 – 77,6         | <b>2192080</b>                      | 581,-           |
| 90                            | 88,5 – 90,5                         | 85,6 – 87,6         | <b>2192090</b>                      | 615,-           |
| 100                           | 98,5 – 100,5                        | 95,6 – 97,6         | <b>2192100</b>                      | 647,-           |
| <b>Sondermaß</b>              | Maß in cm (B × H)                   |                     |                                     |                 |
| Drehtür                       | bis 102 × 200                       |                     | <b>2172500</b>                      | 1.071,-         |
| Seitenwand                    | bis 130 × 200                       |                     | <b>2192500</b>                      | 692,-           |
|                               | bis 130,1 – 180 × 200               |                     | <b>2192500</b>                      | 758,-           |

Bitte Anschlag der Tür angeben. Drehtür auch als pendelbare Version erhältlich, bitte bei Bestellung angeben.



## PREMIUM CLASSIC

### Drehtür an Nebenteil mit Seitenwand

6 mm Echtglas (ESG) mit innen glasbündigen Scharnieren

| Version                       | Wanneneinbaumaß<br>in cm (Höhe 200) | Fliesenmaß<br>in cm | Artikel-Nr.                         | Alu<br>Silber-<br>matt | Chrom-<br>optik |
|-------------------------------|-------------------------------------|---------------------|-------------------------------------|------------------------|-----------------|
| <b>Standardmaß Drehtür</b>    |                                     |                     | <b>Echtglas,<br/>Klar hell (50)</b> |                        |                 |
| 80                            | 78,5 – 80,5                         | 75,7 – 77,7         | <b>600080</b>                       | 612,-                  | 680,-           |
| 90                            | 88,5 – 90,5                         | 85,7 – 87,7         | <b>600090</b>                       | 616,-                  | 684,-           |
| 100                           | 98,5 – 100,5                        | 95,7 – 97,7         | <b>600100</b>                       | 680,-                  | 767,-           |
| <b>Standardmaß Seitenwand</b> |                                     |                     |                                     |                        |                 |
| 80                            | 78,5 – 80,5                         | 75,7 – 77,7         | <b>630080</b>                       | 453,-                  | 506,-           |
| 90                            | 88,5 – 90,5                         | 85,7 – 87,7         | <b>630090</b>                       | 485,-                  | 539,-           |
| 100                           | 98,5 – 100,5                        | 95,7 – 97,7         | <b>630100</b>                       | 514,-                  | 572,-           |
| <b>Sondermaß</b>              | Maß in cm (B × H)                   |                     |                                     |                        |                 |
| Drehtür                       | bis 130 × 200                       |                     | <b>600500</b>                       | 739,-                  | 820,-           |
| Seitenwand                    | bis 130 × 200                       |                     | <b>630500</b>                       | 538,-                  | 605,-           |

Bitte Anschlag der Tür angeben. Nicht mit Glasoption Grauglas erhältlich.

# DUSCHKABINEN | Drehtüren mit Seitenwand



## ATELIER PLAN

### Drehtür an Nebenteil mit Seitenwand

8 mm Echtglas (ESG) mit innen glasbündigen Scharnieren und Clipsprofil

| Version                                 | Wanneneinbaumaß<br>in cm (Höhe 200) | Fliesenmaß<br>in cm | Artikel-Nr.                         | Chrom-<br>optik | Schwarz-<br>matt |
|---|-------------------------------------|---------------------|-------------------------------------|-----------------|------------------|
| <b>Standardmaß Drehtür an Nebenteil</b> |                                     |                     | <b>Echtglas,<br/>Klar hell (50)</b> |                 |                  |
| 80                                      | 78,5 – 80,5                         | 75,6 – 77,6         | <b>17708080</b>                     | 768,-           | 768,-            |
| 90                                      | 88,5 – 90,5                         | 85,6 – 87,6         | <b>17708090</b>                     | 813,-           | 813,-            |
| 100                                     | 98,5 – 100,5                        | 95,6 – 97,6         | <b>17708100</b>                     | 857,-           | 857,-            |
| <b>Standardmaß Seitenwand</b>           |                                     |                     |                                     |                 |                  |
| 80                                      | 78,5 – 80,5                         | 75,6 – 77,6         | <b>17908080</b>                     | 581,-           | 581,-            |
| 90                                      | 88,5 – 90,5                         | 85,6 – 87,6         | <b>17908090</b>                     | 615,-           | 615,-            |
| 100                                     | 98,5 – 100,5                        | 95,6 – 97,6         | <b>17908100</b>                     | 647,-           | 647,-            |
| <b>Sondermaß</b>                        |                                     |                     |                                     |                 |                  |
| Maß in cm (B × H)                       |                                     |                     |                                     |                 |                  |
| Drehtür                                 | bis 130 × 200                       |                     | <b>17708500</b>                     | 934,-           | 934,-            |
| Seitenwand                              | bis 130 × 200                       |                     | <b>17908500</b>                     | 692,-           | 692,-            |
|   | 130,1 – 160 × 200                   |                     | <b>17908500</b>                     | 758,-           | 758,-            |

Bitte Anschlag der Tür angeben.

### GLASOPTIONEN

Echtglas, Klar hell



Edelglas



+ 135,-

TwinSeal



+ 350,-

Grauglas



+ 171,-

Mattierung  
mittig, 65 cm



+ 171,-

Weitere Varianten, Sonderkonstruktionen, Aufpreise, mögliche Farb-/Zubehör-Optionen und Einbausituationen finden Sie in der HSK Gesamtpreisliste.



## EXKLUSIV

### Drehtür mit Seitenwand

6 mm Echtglas (ESG)



| Version                    | Wanneneinbaumaß<br>in cm (Höhe 200) | Fliesenmaß<br>in cm | Artikel-Nr.                         | Alu<br>Silber-<br>matt | Chrom-<br>optik |
|----------------------------|-------------------------------------|---------------------|-------------------------------------|------------------------|-----------------|
| <b>Standardmaß Drehtür</b> |                                     |                     | <b>Echtglas,<br/>Klar hell (50)</b> |                        |                 |
| 80                         | 78,5 – 80,5                         | 74,9 – 76,9         | <b>400080</b>                       | 560,–                  | 721,–           |
| <b>90</b>                  | 88,5 – 90,5                         | 84,9 – 86,9         | <b>400090</b>                       | <b>600,–</b>           | 770,–           |
| 100                        | 98,5 – 100,5                        | 94,9 – 96,9         | <b>400100</b>                       | 658,–                  | 832,–           |

### Standardmaß Seitenwand

|           |              |             |               |              |       |
|-----------|--------------|-------------|---------------|--------------|-------|
| 80        | 78,5 – 80,5  | 74,9 – 76,9 | <b>430080</b> | 408,–        | 539,– |
| <b>90</b> | 88,5 – 90,5  | 84,9 – 86,9 | <b>430090</b> | <b>437,–</b> | 572,– |
| 100       | 98,5 – 100,5 | 94,9 – 96,9 | <b>430100</b> | 465,–        | 605,– |

### Sondermaß Maß in cm (B × H)

|            |               |               |       |       |
|------------|---------------|---------------|-------|-------|
| Drehtür    | bis 120 × 200 | <b>400500</b> | 721,– | 910,– |
| Seitenwand | bis 160 × 200 | <b>430500</b> | 505,– | 660,– |

Bitte Anschlag der Tür angeben.

**SPEEDLine** 48 h



## FAVORIT NOVA

### Drehtür mit Seitenwand

5 mm Echtglas (ESG)



| Version                    | Wanneneinbaumaß<br>in cm (Höhe 195) | Fliesenmaß<br>in cm | Artikel-Nr.                         | Alu<br>Silber-<br>matt | Chrom-<br>optik |
|----------------------------|-------------------------------------|---------------------|-------------------------------------|------------------------|-----------------|
| <b>Standardmaß Drehtür</b> |                                     |                     | <b>Echtglas,<br/>Klar hell (50)</b> |                        |                 |
| <b>80</b>                  | 78,5 – 80,5                         | 75,1 – 77,1         | <b>158080</b>                       | <b>474,–</b>           | 616,–           |
| <b>90</b>                  | 88,5 – 90,5                         | 85,1 – 87,1         | <b>158090</b>                       | <b>511,–</b>           | 654,–           |
| <b>100</b>                 | 98,5 – 100,5                        | 95,1 – 97,1         | <b>158100</b>                       | <b>555,–</b>           | 708,–           |

### Standardmaß Seitenwand

|            |              |             |               |              |       |
|------------|--------------|-------------|---------------|--------------|-------|
| <b>80</b>  | 78,5 – 80,5  | 75,1 – 77,1 | <b>153080</b> | <b>346,–</b> | 460,– |
| <b>90</b>  | 88,5 – 90,5  | 85,1 – 87,1 | <b>153090</b> | <b>367,–</b> | 485,– |
| <b>100</b> | 98,5 – 100,5 | 95,1 – 97,1 | <b>153100</b> | <b>395,–</b> | 513,– |

### Sondermaß Maß in cm (B × H)

|            |               |               |       |       |
|------------|---------------|---------------|-------|-------|
| Drehtür    | bis 100 × 200 | <b>158500</b> | 612,– | 777,– |
| Seitenwand | bis 130 × 200 | <b>153500</b> | 430,– | 561,– |

Bitte Anschlag der Tür angeben.

Nicht mit Glasoption TwinSeal und Grauglas erhältlich.

**SPEEDLine** 48 h

# DUSCHKABINEN | Drehtüren mit Seitenwand



## APERTO

PENDELBAR

**SPEEDLine**  
HSK Schnell-Lieferprogramm

### Drehtür pendelbar an Nebenteil mit Seitenwand

8 / 6 mm Echtglas (ESG) mit innen glasbündigen Scharnieren und Clipsprofil

| Version   | Wanneneinbaumaß<br>in cm (Höhe 200) | Fliesenmaß<br>in cm | Artikel-Nr.                         | Chrom-<br>optik | Schwarz-<br>matt |
|---|-------------------------------------|---------------------|-------------------------------------|-----------------|------------------|
| <b>Standardmaß Drehtür pendelbar an Nebenteil</b> |                                     |                     | <b>Echtglas,<br/>Klar hell (50)</b> |                 |                  |
| 80  | 78,5 – 80,5                         | 75,7 – 77,7         | <b>2800080</b>                      | 742,-           | 742,-            |
| <b>90</b>   | 88,5 – 90,5                         | 85,7 – 87,7         | <b>2800090</b>                      | <b>764,-</b>    | 764,-            |
| <b>100</b>  | 98,5 – 100,5                        | 95,7 – 97,7         | <b>2800100</b>                      | <b>857,-</b>    | 857,-            |
| <b>Standardmaß Seitenwand</b>                     |                                     |                     |                                     |                 |                  |
| 80  | 78,5 – 80,5                         | 75,7 – 77,7         | <b>2830080</b>                      | 515,-           | 515,-            |
| <b>90</b>   | 88,5 – 90,5                         | 85,7 – 87,7         | <b>2830090</b>                      | <b>549,-</b>    | 549,-            |
| <b>100</b>  | 98,5 – 100,5                        | 95,7 – 97,7         | <b>2830100</b>                      | <b>582,-</b>    | 582,-            |
| <b>Sondermaß</b>                                  |                                     |                     |                                     |                 |                  |
| Maß in cm (B x H)                                 |                                     |                     |                                     |                 |                  |
| Drehtür   | bis 130 x 200                       |                     | <b>2800500</b>                      | 918,-           | 918,-            |
| Seitenwand  | bis 130 x 200                       |                     | <b>2830500</b>                      | 616,-           | 616,-            |

Bitte Anschlag der Tür angeben.

**SPEEDLine** 48 h

GLASOPTIONEN

Echtglas, Klar hell



Edelglas



+ 135,-

TwinSeal



+ 350,-

Grauglas



+ 171,-

Mattierung  
mittig, 65 cm



+ 171,-

Weitere Varianten, Sonderkonstruktionen, Aufpreise, mögliche Farb-/Zubehör-Optionen und Einbausituationen finden Sie in der HSK Gesamtpreisliste.



## PREMIUM SOFTCUBE

### Drehtür an Nebenteil mit Seitenwand

6 mm Echtglas (ESG) mit innen glasbündigen Scharnieren und Clipsprofil



| Version                                 | Wanneneinbaumaß<br>in cm (Höhe 200) | Fliesenmaß<br>in cm | Artikel-Nr.                         | Chrom-<br>optik |
|---|-------------------------------------|---------------------|-------------------------------------|-----------------|
| <b>Standardmaß Drehtür an Nebenteil</b> |                                     |                     | <b>Echtglas,<br/>Klar hell (50)</b> |                 |
| 80                                      | 78,5 – 80,5                         | 75,3 – 77,3         | <b>6800080</b>                      | 693,–           |
| <b>90</b>                               | 88,5 – 90,5                         | 85,3 – 87,3         | <b>6800090</b>                      | <b>697,–</b>    |
| 100                                     | 98,5 – 100,5                        | 95,3 – 97,3         | <b>6800100</b>                      | 782,–           |

### Standardmaß Seitenwand

|           |              |             |                |              |
|-----------|--------------|-------------|----------------|--------------|
| 80        | 78,5 – 80,5  | 75,7 – 77,7 | <b>6830080</b> | 516,–        |
| <b>90</b> | 88,5 – 90,5  | 85,7 – 87,7 | <b>6830090</b> | <b>550,–</b> |
| 100       | 98,5 – 100,5 | 95,7 – 97,7 | <b>6830100</b> | 583,–        |

### Sondermaß

Maß in cm (B × H)

|            |               |                |       |
|------------|---------------|----------------|-------|
| Drehtür    | bis 130 × 200 | <b>6800500</b> | 836,– |
| Seitenwand | bis 130 × 200 | <b>6830500</b> | 617,– |

Bitte Anschlag der Tür angeben.



## PREMIUM SOFTCUBE PENDELBAR

### Drehtür pendelbar an Nebenteil mit Seitenwand

6 mm Echtglas (ESG) mit innen glasbündigen Scharnieren und Clipsprofil

| Version   | Wanneneinbaumaß<br>in cm (Höhe 200) | Fliesenmaß<br>in cm | Artikel-Nr.                         | Chrom-<br>optik |
|---|-------------------------------------|---------------------|-------------------------------------|-----------------|
| <b>Standardmaß Drehtür pendelbar an Nebenteil</b> |                                     |                     | <b>Echtglas,<br/>Klar hell (50)</b> |                 |
| 80  | 78,5 – 80,5                         | 75,7 – 77,7         | <b>68004080</b>                     | 693,–           |
| 90  | 88,5 – 90,5                         | 85,7 – 87,7         | <b>68004090</b>                     | 697,–           |
| 100   | 98,5 – 100,5                        | 95,7 – 97,7         | <b>68004100</b>                     | 782,–           |

### Standardmaß Seitenwand

|     |              |             |                 |       |
|-----|--------------|-------------|-----------------|-------|
| 80  | 78,5 – 80,5  | 75,7 – 77,7 | <b>68304080</b> | 516,– |
| 90  | 88,5 – 90,5  | 85,7 – 87,7 | <b>68304090</b> | 550,– |
| 100 | 98,5 – 100,5 | 95,7 – 97,7 | <b>68304100</b> | 583,– |

### Sondermaß

Maß in cm (B × H)

|            |               |                 |       |
|------------|---------------|-----------------|-------|
| Drehtür    | bis 130 × 200 | <b>68004500</b> | 836,– |
| Seitenwand | bis 130 × 200 | <b>68304500</b> | 617,– |

Bitte Anschlag der Tür angeben.



# DUSCHKABINEN | Pendeltüren mit Seitenwand



## K2 PENDELBAR

### Pendeltür mit Seitenwand

8 mm Echtglas (ESG) mit innen glasbündigen Scharnieren

|                  | Maß in mm (B × H) | Artikel-Nr.                         | Chrom   |
|------------------|-------------------|-------------------------------------|---------|
|                  |                   | <b>Echtglas,<br/>Klar hell (50)</b> |         |
| <b>Sondermaß</b> | bis 1.000 × 2.000 | <b>K2.24</b>                        | 1.976,- |
| Sonderbreite     | bis 2.000         |                                     | + 165,- |
| Sonderhöhe       | bis 2.200         |                                     | + 275,- |

Bitte Anschlag der Tür angeben.

## GLASOPTIONEN

### Echtglas, Klar hell



### Edelglas



+ 135,-

### TwinSeal



+ 350,-

### Grauglas



+ 171,- (K2<sup>2</sup>/Exklusiv)  
+ 330,- (K2)

### Mattierung mittig, 65 cm



+ 171,-

Weitere Varianten, Sonderkonstruktionen, Aufpreise, mögliche Farb-/Zubehör-Optionen und Einbausituationen finden Sie in der HSK Gesamtpreisliste.



## K2P PENDELBAR

### Pendeltür mit Seitenwand

8 mm Echtglas (ESG) mit innen glasbündigen Scharnieren und Clipsprofil

| Version                       | Wanneneinbaumaß<br>in cm (Höhe 200) | Fliesenmaß<br>in cm | Artikel-Nr.                         | Chrom-<br>optik |
|-------------------------------|-------------------------------------|---------------------|-------------------------------------|-----------------|
| <b>Standardmaß Pendeltür</b>  |                                     |                     | <b>Echtglas,<br/>Klar hell (50)</b> |                 |
| 80                            | 79,5 – 80,5                         | 76,5 – 77,5         | <b>2177080</b>                      | 1.186,–         |
| 90                            | 89,5 – 90,5                         | 86,5 – 87,5         | <b>2177090</b>                      | 1.207,–         |
| 100                           | 99,5 – 100,5                        | 96,5 – 97,5         | <b>2177100</b>                      | 1.259,–         |
| <b>Standardmaß Seitenwand</b> |                                     |                     |                                     |                 |
| 80                            | 78,5 – 80,5                         | 75,6 – 77,6         | <b>2197080</b>                      | 581,–           |
| 90                            | 88,5 – 90,5                         | 85,6 – 87,6         | <b>2197090</b>                      | 615,–           |
| 100                           | 98,5 – 100,5                        | 95,6 – 97,6         | <b>2197100</b>                      | 647,–           |
| <b>Sondermaß</b>              |                                     |                     |                                     |                 |
| Maß in cm (B × H)             |                                     |                     |                                     |                 |
| Pendeltür                     | bis 120 × 200                       |                     | <b>2177500</b>                      | 1.406,–         |
| Seitenwand                    | bis 130 × 200                       |                     | <b>2197500</b>                      | 692,–           |
|                               | bis 130,1 – 180 × 200               |                     | <b>2197500</b>                      | 758,–           |

Bitte Anschlag der Tür angeben.



## EXKLUSIV PENDELBAR

### Pendeltür mit Seitenwand

6 mm Echtglas (ESG)



| Version                       | Wanneneinbaumaß<br>in cm (Höhe 200) | Fliesenmaß<br>in cm | Artikel-Nr.                         | Alu<br>Silber-<br>matt | Chrom-<br>optik |
|-------------------------------|-------------------------------------|---------------------|-------------------------------------|------------------------|-----------------|
| <b>Standardmaß Pendeltür</b>  |                                     |                     | <b>Echtglas,<br/>Klar hell (50)</b> |                        |                 |
| 80                            | 78,5 – 81,5                         | 74,9 – 77,9         | <b>410080</b>                       | 590,–                  | 759,–           |
| <b>90</b>                     | 88,5 – 91,5                         | 84,9 – 87,9         | <b>410090</b>                       | <b>631,–</b>           | 807,–           |
| 100                           | 98,5 – 101,5                        | 94,9 – 97,9         | <b>410100</b>                       | 689,–                  | 875,–           |
| <b>Standardmaß Seitenwand</b> |                                     |                     |                                     |                        |                 |
| 80                            | 78,5 – 80,5                         | 74,9 – 76,9         | <b>440080</b>                       | 408,–                  | 539,–           |
| <b>90</b>                     | 88,5 – 90,5                         | 84,9 – 86,9         | <b>440090</b>                       | <b>437,–</b>           | 572,–           |
| 100                           | 98,5 – 100,5                        | 94,9 – 96,9         | <b>440100</b>                       | 465,–                  | 605,–           |
| <b>Sondermaß</b>              |                                     |                     |                                     |                        |                 |
| Maß in cm (B × H)             |                                     |                     |                                     |                        |                 |
| Pendeltür                     | bis 140 × 200                       |                     | <b>410500</b>                       | 767,–                  | 968,–           |
| Seitenwand                    | bis 160 × 200                       |                     | <b>440500</b>                       | 505,–                  | 660,–           |

Bitte Anschlag der Tür angeben.

**SPEEDLine 48 h**

# DUSCHKABINEN | Pendeltüren mit Seitenwand



## FAVORIT NOVA

PENDELBAR

Pendeltür mit Seitenwand

5 mm Echtglas (ESG)



| Version                       | Wanneneinbaumaß<br>in cm (Höhe 195) | Fliesenmaß<br>in cm | Artikel-Nr.                         | Alu<br>Silber-<br>matt | Chrom-<br>optik |
|-------------------------------|-------------------------------------|---------------------|-------------------------------------|------------------------|-----------------|
| <b>Standardmaß Pendeltür</b>  |                                     |                     | <b>Echtglas,<br/>Klar hell (50)</b> |                        |                 |
| 75                            | 73,5 – 75,5                         | 70,1 – 74,1         | <b>138075</b>                       | 501,-                  | 647,-           |
| <b>80</b>                     | 78,5 – 80,5                         | 75,1 – 79,1         | <b>138080</b>                       | <b>501,-</b>           | 647,-           |
| <b>90</b>                     | 88,5 – 90,5                         | 85,1 – 89,1         | <b>138090</b>                       | <b>534,-</b>           | 686,-           |
| <b>100</b>                    | 98,5 – 100,5                        | 95,1 – 99,1         | <b>138100</b>                       | <b>585,-</b>           | 745,-           |
| <b>Standardmaß Seitenwand</b> |                                     |                     |                                     |                        |                 |
| 75                            | 73,5 – 75,5                         | 70,1 – 72,1         | <b>139075</b>                       | 346,-                  | 460,-           |
| <b>80</b>                     | 78,5 – 80,5                         | 75,1 – 77,1         | <b>139080</b>                       | <b>346,-</b>           | 460,-           |
| <b>90</b>                     | 88,5 – 90,5                         | 85,1 – 87,1         | <b>139090</b>                       | <b>367,-</b>           | 485,-           |
| <b>100</b>                    | 98,5 – 100,5                        | 95,1 – 97,1         | <b>139100</b>                       | <b>395,-</b>           | 513,-           |
| <b>Sondermaß</b>              |                                     |                     |                                     |                        |                 |
| Maß in cm (B x H)             |                                     |                     |                                     |                        |                 |
| Pendeltür                     | bis 140 x 200                       |                     | <b>138500</b>                       | 652,-                  | 826,-           |
| Seitenwand                    | bis 130 x 200                       |                     | <b>139500</b>                       | 430,-                  | 561,-           |

Bitte Anschlag der Tür angeben.



GLASOPTIONEN

Echtglas, Klar hell



Edelglas



+ 135,-

Mattierung  
mittig, 65 cm



+ 171,-

Weitere Varianten, Sonderkonstruktionen, Aufpreise, mögliche Farb-/Zubehör-Optionen und Einbausituationen finden Sie in der HSK Gesamtpreisliste.

# EXKLUSIVITÄT





# DUSCHKABINEN | Drehfalttüren Eckeinstiege



## K2 PENDELBAR

Drehfalttüren Eckeinstieg pendelbar  
8 mm Echtglas (ESG) mit innen glasbündigen Scharnieren

|           | Maß in mm (B × H) | Artikel-Nr.                 | Chrom   |
|-----------|-------------------|-----------------------------|---------|
|           |                   | Echtglas,<br>Klar hell (50) |         |
| Sondermaß | bis 1.000 × 2.000 | K2.28                       | 1.917,- |

### GLASOPTIONEN

Echtglas, Klar hell



Edelglas



+ 135,-

TwinSeal



+ 350,-

Grauglas



+ 171,- (K2<sup>2</sup>/Atelier Plan)  
+ 330,- (K2)

Mattierung mittig, 65 cm



+ 171,-

Weitere Varianten, Sonderkonstruktionen, Aufpreise, mögliche Farb-/Zubehör-Optionen und Einbausituationen finden Sie in der HSK Gesamtpreisliste.





## K2P PENDELBAR

### Drehfalttüren Eckeinstieg pendelbar

8 mm Echtglas (ESG) mit innen glasbündigen Scharnieren und Clipsprofil

| Version            | Wanneneinbaumaß<br>in cm (Höhe 200) | Fliesenmaß<br>in cm | Artikel-Nr.                         | Chrom-<br>optik |
|--------------------|-------------------------------------|---------------------|-------------------------------------|-----------------|
| <b>Standardmaß</b> |                                     |                     | <b>Echtglas,<br/>Klar hell (50)</b> |                 |
| 80                 | 79,5 – 80,5                         | 76,8 – 77,8         | <b>2128014</b>                      | 1.604,–         |
| 90                 | 89,5 – 90,5                         | 86,8 – 87,8         | <b>2128018</b>                      | 1.697,–         |
| 100                | 99,5 – 100,5                        | 96,8 – 97,8         | <b>2128019</b>                      | 1.778,–         |
| <b>Sondermaß</b>   |                                     |                     |                                     |                 |
|                    | Maß in cm (B × H)<br>bis 112 × 200  |                     | <b>2128500</b>                      | 1.866,–         |



## ATELIER PLAN PENDELBAR

### Drehfalttüren Eckeinstieg pendelbar

8 mm Echtglas (ESG) mit innen glasbündigen Scharnieren

| Version            | Wanneneinbaumaß<br>in cm (Höhe 200) | Fliesenmaß<br>in cm | Artikel-Nr.                         | Chrom-<br>optik |
|--------------------|-------------------------------------|---------------------|-------------------------------------|-----------------|
| <b>Standardmaß</b> |                                     |                     | <b>Echtglas,<br/>Klar hell (50)</b> |                 |
| 80                 | 79 – 80,5                           | 76,1 – 77,6         | <b>17288014</b>                     | 1.604,–         |
| 90                 | 89 – 90,5                           | 86,1 – 87,6         | <b>17288018</b>                     | 1.697,–         |
| 100                | 99 – 100,5                          | 96,1 – 97,6         | <b>17288019</b>                     | 1.778,–         |
| <b>Sondermaß</b>   |                                     |                     |                                     |                 |
|                    | Maß in cm (B × H)<br>bis 102 × 200  |                     | <b>17288500</b>                     | 1.866,–         |
|                    | bis 130 × 200                       |                     | <b>17288500</b>                     | 2.032,–         |

# DUSCHKABINEN | Drehfalttüren Eckeinstiege



Kurzfristig lieferbar.  
Auch im Sondermaß.



## EXKLUSIV PENDELBAR

### Drehfalttüren Eckeinstieg pendelbar

6 mm Echtglas (ESG) mit innen glasbündigen Scharnieren und Puffergriff



| Version<br>links x rechts | Wanneneinbaumaß<br>in cm (Höhe 200) | Fliesenmaß<br>in cm | Artikel-Nr.                         | Alu<br>Silber-<br>matt | Chrom-<br>optik |
|---------------------------|-------------------------------------|---------------------|-------------------------------------|------------------------|-----------------|
| <b>Standardmaß</b>        |                                     |                     | <b>Echtglas,<br/>Klar hell (50)</b> |                        |                 |
| 80                        | 78,5 – 80,5                         | 74,9 – 76,9         | <b>426014</b>                       | 1.235,-                | 1.419,-         |
| 80 x 90                   |                                     |                     | <b>426015</b>                       | 1.244,-                | 1.463,-         |
| 90 x 80                   |                                     |                     | <b>426017</b>                       | 1.244,-                | 1.463,-         |
| <b>90</b>                 | 88,5 – 90,5                         | 84,9 – 86,9         | <b>426018</b>                       | <b>1.263,-</b>         | 1.474,-         |
| <b>100</b>                | 98,5 – 100,5                        | 94,9 – 96,9         | <b>426019</b>                       | <b>1.359,-</b>         | 1.539,-         |
| 120                       | 118,5 – 120,5                       | 114,9 – 116,9       | <b>426028</b>                       | 1.417,-                | 1.629,-         |
| 140                       | 138,5 – 140,5                       | 134,9 – 136,9       | <b>426029</b>                       | 1.472,-                | 1.649,-         |
| <b>Sondermaß</b>          |                                     |                     |                                     |                        |                 |
|                           | Maß in cm (B x H)                   |                     |                                     |                        |                 |
|                           | bis 50 – 100 x 200                  |                     | <b>426500</b>                       | 1.413,-                | 1.584,-         |
|                           | bis 100,1 – 140 x 200               |                     | <b>426500</b>                       | 1.530,-                | 1.705,-         |

GLASOPTIONEN

Echtglas, Klar hell



Edelglas



+ 135,-

TwinSeal



+ 350,-

Grauglas



+ 171,-

Mattierung  
mittig, 65 cm



+ 171,-

Scharniere und Griffe werden in Chrom geliefert.



Weitere Varianten, Sonderkonstruktionen, Aufpreise, mögliche Farb-/Zubehör-Optionen und Einbausituationen finden Sie in der HSK Gesamtpreisliste.

# BADETHERAUM



# DUSCHKABINEN | Drehfalttür mit Seitenwand



## K2 PENDELBAR

Drehfalttür pendelbar mit Seitenwand  
8 mm Echtglas (ESG) mit innen glasbündigen Scharnieren

|           | Maß in mm (B x H) | Artikel-Nr.                 | Chrom   |
|-----------|-------------------|-----------------------------|---------|
|           |                   | Echtglas,<br>Klar hell (50) |         |
| Sondermaß | bis 1.000 x 2.000 | K2.18                       | 1.866,- |

Bitte Anschlag der Tür angeben.

### GLASOPTIONEN

Echtglas, Klar hell



Edelglas



+ 135,-

TwinSeal



+ 350,-

Grauglas



+ 171,- (K2<sup>2</sup>/Atelier Plan)  
+ 330,- (K2)

Mattierung mittig, 65 cm



+ 171,-

Weitere Varianten, Sonderkonstruktionen, Aufpreise, mögliche Farb-/Zubehör-Optionen und Einbausituationen finden Sie in der HSK Gesamtpreisliste.



## K2P PENDELBAR

### Drehfalttür pendelbar mit Seitenwand

8 mm Echtglas (ESG) mit innen glasbündigen Scharnieren und Clipsprofil

| Version                                  | Wanneneinbaumaß<br>in cm (Höhe 200) | Fliesenmaß<br>in cm | Artikel-Nr.                         | Chrom-<br>optik |
|--|-------------------------------------|---------------------|-------------------------------------|-----------------|
| <b>Standardmaß Drehfalttür pendelbar</b> |                                     |                     | <b>Echtglas,<br/>Klar hell (50)</b> |                 |
| 80                                       | 79,5 – 80,5                         | 76,5 – 77,5         | <b>2178080</b>                      | 956,–           |
| 90                                       | 89,5 – 90,5                         | 86,5 – 87,5         | <b>2178090</b>                      | 988,–           |
| 100                                      | 99,5 – 100,5                        | 96,5 – 97,5         | <b>2178100</b>                      | 1.017,–         |
| <b>Standardmaß Seitenwand</b>            |                                     |                     |                                     |                 |
| 80                                       | 78,5 – 80,5                         | 75,6 – 77,6         | <b>2198080</b>                      | 581,–           |
| 90                                       | 88,5 – 90,5                         | 85,6 – 87,6         | <b>2198090</b>                      | 615,–           |
| 100                                      | 98,5 – 100,5                        | 95,6 – 97,6         | <b>2198100</b>                      | 647,–           |
| <b>Sondermaß</b>                         |                                     | Maß in cm (B × H)   |                                     |                 |
| Drehfalttür                              |                                     | bis 112 × 200       | <b>2178500</b>                      | 1.204,–         |
| Seitenwand                               |                                     | bis 130 × 200       | <b>2198500</b>                      | 692,–           |
|  |                                     | 130,1 – 180 × 200   | <b>2198500</b>                      | 758,–           |

Bitte Anschlag der Tür angeben.



## ATELIER PLAN PENDELBAR

### Drehfalttür pendelbar mit Seitenwand

8 mm Echtglas (ESG) mit innen glasbündigen Scharnieren

| Version                                  | Wanneneinbaumaß<br>in cm (Höhe 200) | Fliesenmaß<br>in cm | Artikel-Nr.                         | Chrom-<br>optik |
|--|-------------------------------------|---------------------|-------------------------------------|-----------------|
| <b>Standardmaß Drehfalttür pendelbar</b> |                                     |                     | <b>Echtglas,<br/>Klar hell (50)</b> |                 |
| 80                                       | 79 – 80,5                           | 76,2 – 77,7         | <b>17788080</b>                     | 956,–           |
| 90                                       | 89 – 90,5                           | 86,2 – 87,7         | <b>17788090</b>                     | 988,–           |
| 100                                      | 99 – 100,5                          | 96,2 – 97,7         | <b>17788100</b>                     | 1.017,–         |
| <b>Standardmaß Seitenwand</b>            |                                     |                     |                                     |                 |
| 80                                       | 78,5 – 80,5                         | 75,6 – 77,6         | <b>17988080</b>                     | 581,–           |
| 90                                       | 88,5 – 90,5                         | 85,6 – 87,6         | <b>17988090</b>                     | 615,–           |
| 100                                      | 98,5 – 100,5                        | 95,6 – 97,6         | <b>17988100</b>                     | 647,–           |
| <b>Sondermaß</b>                         |                                     | Maß in cm (B × H)   |                                     |                 |
| Drehfalttür                              |                                     | bis 130 × 200       | <b>17788500</b>                     | 1.204,–         |
| Seitenwand                               |                                     | bis 130 × 200       | <b>17988500</b>                     | 692,–           |
|  |                                     | 130,1 – 160 × 200   | <b>17988500</b>                     | 758,–           |

Bitte Anschlag der Tür angeben.



# DUSCHKABINEN | Drehfalttür mit Seitenwand



## EXKLUSIV

PENDELBAR

### Drehfalttür pendelbar mit Seitenwand

6 mm Echtglas (ESG) mit innen glasbündigen Scharnieren

Kurzfristig lieferbar.  
Auch im Sondermaß.



| Version                                  | Wanneneinbaumaß<br>in cm (Höhe 200) | Fliesenmaß<br>in cm | Artikel-Nr.                         | Alu<br>Silber-<br>matt | Chrom-<br>optik |
|--|-------------------------------------|---------------------|-------------------------------------|------------------------|-----------------|
| <b>Standardmaß Drehfalttür pendelbar</b> |                                     |                     | <b>Echtglas,<br/>Klar hell (50)</b> |                        |                 |
| 80                                       | 78,5 – 80,5                         | 74,9 – 76,9         | <b>407080</b>                       | 640,-                  | 847,-           |
| 90                                       | 88,5 – 90,5                         | 84,9 – 86,9         | <b>407090</b>                       | 658,-                  | 880,-           |
| 100                                      | 98,5 – 100,5                        | 94,9 – 96,9         | <b>407100</b>                       | 733,-                  | 967,-           |
| <b>Standardmaß Seitenwand</b>            |                                     |                     |                                     |                        |                 |
| 80                                       | 78,5 – 80,5                         | 74,9 – 76,9         | <b>436080</b>                       | 408,-                  | 539,-           |
| 90                                       | 88,5 – 90,5                         | 84,9 – 86,9         | <b>436090</b>                       | 437,-                  | 572,-           |
| 100                                      | 98,5 – 100,5                        | 94,9 – 96,9         | <b>436100</b>                       | 465,-                  | 605,-           |
| <b>Sondermaß</b>                         |                                     |                     |                                     |                        |                 |
|  | Maß in cm (B × H)                   |                     |                                     |                        |                 |
| Drehfalttür                              | bis 50 – 140 × 200                  |                     | <b>407500</b>                       | 778,-                  | 1.012,-         |
| Seitenwand                               | bis 160 × 200                       |                     | <b>436500</b>                       | 505,-                  | 660,-           |

Bitte Anschlag der Tür angeben. Scharniere und Griffe werden in Chrom geliefert.

## GLASOPTIONEN

Echtglas, Klar hell



Edelglas



+ 135,-

TwinSeal



+ 350,-

Grauglas



+ 171,-

Mattierung  
mittig, 65 cm



+ 171,-

Weitere Varianten, Sonderkonstruktionen, Aufpreise, mögliche Farb-/Zubehör-Optionen und Einbausituationen finden Sie in der HSK Gesamtpreisliste.

# WOHLBEFINDEN



# DUSCHKABINEN | Profile und Scharniere

## PROFILSKIZZEN

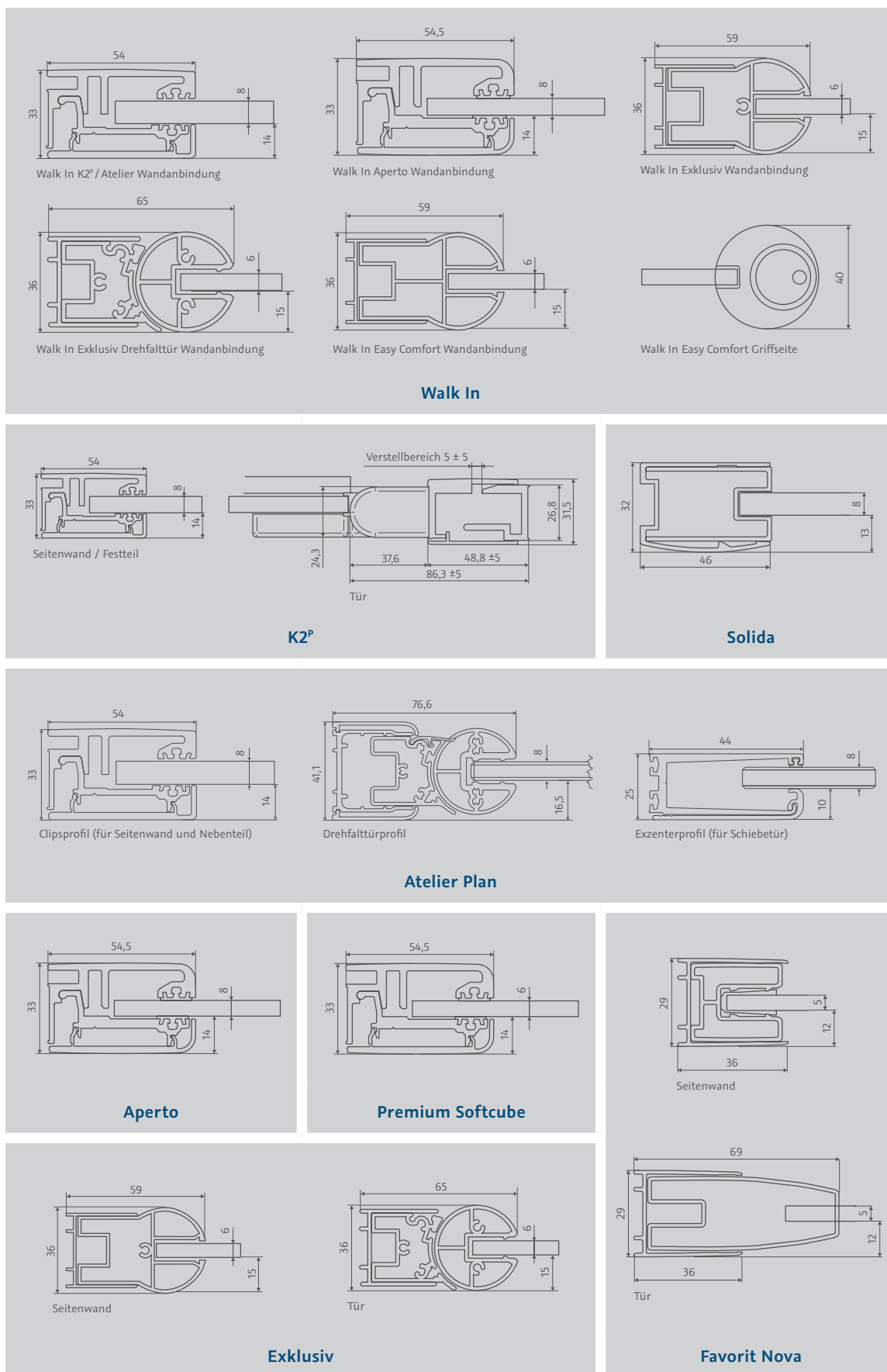



# Funktional und pflegeleicht

## Heb-/Senk-Scharniere

Die hochwertigen, vormontierten Heb-/Senk-Scharniere – edel im Design und solide in der Konstruktion – sind alle serienmäßig innen glasbündig (außer Kienle Produkte). Die Serien Kienle, K2/K2<sup>P</sup>, Atelier Plan Pur, Atelier Plan, Aperto Pur, Aperto, Aperto Pro und Premium Softcube sind serienmäßig in edler Chromoptik ausgeführt. Weitere Farbvielfalt bieten die Serien Kienle in Edelstahllook, Atelier Plan in Schwarz-matt und Premium Classic in Chrom sowie Edelstahllook.



Kienle

**PENDELBAR**



K2 / K2<sup>P</sup>

**PENDELBAR**



Atelier Plan Pur / Atelier Plan



Aperto Pur / Aperto / Aperto Pro

**PENDELBAR**



Premium Softcube



Premium Softcube  
ohne Heb-/Senk-Mechanismus

**PENDELBAR**



Premium Classic



# BADEWANNENAUFsätze | Duschkomfort in der Wanne



## K2<sup>P</sup> PENDELBAR

Badewannenaufsatz pendelbar, 2-teilig  
8 mm Echtglas (ESG) mit innen glasbündigen Scharnieren

| Version            | Elementmaß<br>in cm<br>(Höhe 140)  | Artikel-Nr.                         | Chrom-<br>optik |
|--------------------|------------------------------------|-------------------------------------|-----------------|
| <b>Standardmaß</b> |                                    | <b>Echtglas,<br/>Klar hell (50)</b> |                 |
| 114                | 65 / 49                            | 2106112                             | 1.043,-         |
| <b>Sondermaß</b>   | Maß in cm (B x H)<br>bis 120 x 160 | 2106600                             | 1.197,-         |

Bitte Anschlag des Badewannenaufsatzes angeben.

### GLASOPTIONEN

Echtglas, Klar hell



Edelglas



+ 69,-

TwinSeal



+ 175,-

Grauglas



+ 98,-

Mattierung  
mittig, 65 cm



+ 116,-

Weitere Varianten, Sonderkonstruktionen, Aufpreise, mögliche Farb-/Zubehör-Optionen und Einbausituationen finden Sie in der HSK Gesamtpreisliste.







## PREMIUM SOFTCUBE PENDELBAR

### Badewannenaufsatz pendelbar, 2-teilig

6 mm Echtglas (ESG) mit innen glasbündigen Scharnieren



| Version   | Elementmaß<br>in cm<br>(Höhe 140) | Wannen-<br>einbaumaß<br>in cm | Artikel-Nr.                 | Alu<br>Silber-<br>matt | Chrom-<br>optik |
|---|-----------------------------------|-------------------------------|-----------------------------|------------------------|-----------------|
| Standardmaß   |                                   |                               | Echtglas,<br>Klar hell (50) |                        |                 |
|  100 | 55 / 43                           |                               | 6806100                     | 448,—                  | 698,—           |
|  114 | 69 / 43                           |                               | 6806114                     | 448,—                  | 698,—           |
| Sondermaß   |                                   | Maß in cm (B × H)             |                             |                        |                 |
|   |                                   | bis 120 × 150                 | 6806500                     | 634,—                  | 905,—           |
| Passende Seitenwand   |                                   |                               |                             |                        |                 |
| 70  | 66,5 – 68,5                       | 68,5 – 70,5                   | 6816070                     | 316,—                  | 459,—           |
| 75  | 71,5 – 73,5                       | 73,5 – 75,5                   | 6816075                     | 338,—                  | 481,—           |
| Sondermaß   |                                   | Maß in cm (B × H)             |                             |                        |                 |
|   |                                   | bis 90 × 150                  | 6816500                     | 372,—                  | 524,—           |

Bitte Anschlag des Badewannenaufsatzes angeben.

**SPEEDLine** 48 h



## PREMIUM SOFTCUBE PENDELBAR

### Badewannenaufsatz pendelbar, 3-teilig

6 mm Echtglas (ESG) mit innen glasbündigen Scharnieren



| Version            | Elementmaß<br>in cm<br>(Höhe 140)  | Artikel-Nr.                         | Alu<br>Silber-<br>matt | Chrom-<br>optik |
|--------------------|------------------------------------|-------------------------------------|------------------------|-----------------|
| <b>Standardmaß</b> |                                    | <b>Echtglas,<br/>Klar hell (50)</b> |                        |                 |
| <b>114</b>         | 43,8 / 37,9 / 30                   | <b>6807114</b>                      | 520,-                  | <b>764,-</b>    |
| <b>Sondermaß</b>   |                                    |                                     |                        |                 |
|                    | Maß in cm (B x H)<br>bis 120 x 150 | <b>6807500</b>                      | 678,-                  | 962,-           |

Bitte Anschlag des Badewannenaufsatzes angeben.

**SPEEDLine** 48 h

# BADEWANNENAUFSÄTZE | Duschkomfort in der Wanne



## FAVORIT NOVA PENDELBAR

Badewannenaufsatz pendelbar, 2-teilig

5 mm Echtglas (ESG)



| Version  | Elementmaß<br>in cm<br>(Höhe 140)  | Wannen-<br>einbaumaß<br>in cm | Artikel-Nr.                 | Alu<br>Silber-<br>matt | Weiß  | Chrom-<br>optik |
|--|------------------------------------|-------------------------------|-----------------------------|------------------------|-------|-----------------|
| Standardmaß  |                                    |                               | Echtglas,<br>Klar hell (50) |                        |       |                 |
| 90   | 48 / 40                            |                               | 166090                      | 329,-                  | 362,- | 516,-           |
| 100  | 53 / 45                            |                               | 166100                      | 352,-                  | 395,- | 538,-           |
|  114 | 60 / 52                            |                               | 166114                      | 373,-                  | 417,- | 560,-           |
| Sondermaß  |                                    |                               |                             |                        |       |                 |
|  | Maß in cm (B x H)<br>bis 120 x 150 |                               | 166500                      | 460,-                  | 522,- | 658,-           |
| Passende Seitenwand  |                                    |                               |                             |                        |       |                 |
| 75   | 73                                 | 73,5 – 75,5                   | 163075                      | 290,-                  | 329,- | 407,-           |
| Sondermaß  |                                    |                               |                             |                        |       |                 |
|  | Maß in cm (B x H)<br>bis 130 x 150 |                               | 163500                      | 317,-                  | 373,- | 438,-           |

Bitte Anschlag des Badewannenaufsatzes angeben. Die Elemente lassen sich nicht komplett aufeinanderklappen.  
Die Scharniere werden in Chrom geliefert. Nicht mit Glasoption TwinSeal und Grauglas erhältlich.



### GLASOPTIONEN

Echtglas, Klar hell



Edelglas



+ 69,-

TwinSeal



+ 175,-

Grauglas



+ 98,-

Mattierung  
mittig, 65 cm



+ 116,-

Weitere Varianten, Sonderkonstruktionen, Aufpreise, mögliche Farb-/Zubehör-Optionen und Einbausituationen finden Sie in der HSK Gesamtpreisliste.



## EXKLUSIV PENDELBAR

**Badewannenaufsatz pendelbar, 2-teilig**  
6 mm Echtglas (ESG)



| Version            | Elementmaß<br>in cm<br>(Höhe 140)  | Wannen-<br>einbaumaß<br>in cm | Artikel-Nr.                         | Alu<br>Silber-<br>matt | Chrom-<br>optik |
|--------------------|------------------------------------|-------------------------------|-------------------------------------|------------------------|-----------------|
| <b>Standardmaß</b> |                                    |                               | <b>Echtglas,<br/>Klar hell (50)</b> |                        |                 |
| <b>114</b>         | 69 / 43                            |                               | <b>406114</b>                       | <b>448,-</b>           | 698,-           |
| <b>Sondermaß</b>   |                                    |                               |                                     |                        |                 |
|                    | Maß in cm (B x H)<br>bis 120 x 150 |                               | <b>406555</b>                       | 634,-                  | 905,-           |

Bitte Anschlag des Badewannenaufsatzes angeben.



## FAVORIT PENDELBAR

**Badewannenaufsatz pendelbar, 2- oder 3-teilig**  
Echtglas (ESG)



| Version            | Elementmaß<br>in cm<br>(Höhe 140)  | Wannen-<br>einbaumaß<br>in cm | Artikel-Nr.                         | Alu<br>Silber-<br>matt | Weiß  | Chrom-<br>optik |
|--------------------|------------------------------------|-------------------------------|-------------------------------------|------------------------|-------|-----------------|
| <b>Standardmaß</b> |                                    |                               | <b>Echtglas,<br/>Klar hell (50)</b> |                        |       |                 |
| <b>114</b>         | 69,5 / 39,2                        |                               | <b>162114</b>                       | <b>294,-</b>           | 308,- | 308,-           |
| <b>125</b>         | 42,5 / 41,5 / 36                   |                               | <b>162125</b>                       | <b>352,-</b>           | 362,- | 362,-           |
| <b>Sondermaß</b>   |                                    |                               |                                     |                        |       |                 |
|                    | Maß in cm (B x H)<br>bis 125 x 140 |                               | <b>162500</b>                       | 438,-                  | 472,- | 427,-           |

Bitte Anschlag des Badewannenaufsatzes angeben.

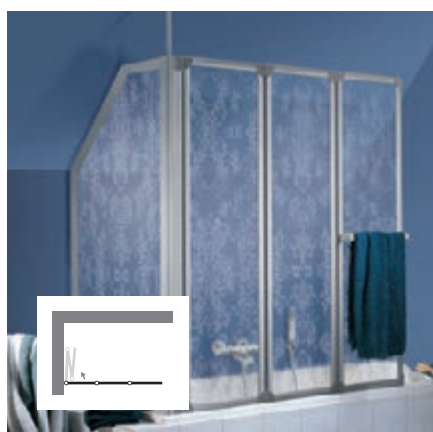

Nicht mit Glasoption TwinSeal, Grauglas und Mattierung mittig erhältlich.



## PRIMA

**Badewannenaufsatz, 3-teilig**  
Kunstglas, Tropfen hell



| Version   | Elementmaß<br>in cm<br>(Höhe 140) | Wannen-<br>einbaumaß<br>in cm | Artikel-Nr.                     | Alu<br>Silber-<br>matt | Weiß  |
|---|-----------------------------------|-------------------------------|---------------------------------|------------------------|-------|
| Standardmaß   |                                   |                               | Kunstglas,<br>Tropfen hell (10) |                        |       |
|  | 126,8                             | 41 / 40 / 40                  | 262127                          | 262,—                  | 286,— |
|  | 151,8                             | 66 / 40 / 40                  | 262151                          | 302,—                  | 330,— |
| Mit passender Seitenwand und Deckenverstrebung                                      |                                   |                               |                                 |                        |       |
|  | 128,8                             | 41 / 40 / 40                  | 72 – 75                         | 263127                 | 362,— |
| Sondermaß   |                                   | Maß in cm (B × H)             |                                 |                        |       |
| Ohne Seitenwand   |                                   | bis 151,8 × 160               |                                 | 262500                 | 390,— |
| Mit Seitenwand  |                                   | Auf Anfrage                   |                                 | 263500                 | 505,— |

Bitte Anschlag des Badewannenaufsatzes angeben. Nur mit Kunstglas erhältlich.



## SHOWER & CO | Shower-Sets



DUSCHKOMFORT

Weitere Varianten, Sonderkonstruktionen, Aufpreise, mögliche Farb-/Zubehör-Optionen und Einbausituationen finden Sie in der HSK Gesamtpreisliste.  
Alle Maßangaben unterliegen einer Toleranz von  $\pm 5$  mm. Das Maß ist abhängig von der Position der S-Anschlüsse und kann fertigungsbedingt geringfügig variieren.



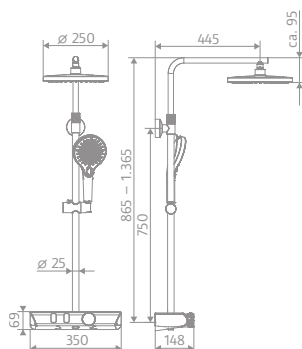



## AQUA X PRO 200 THERMOSTAT

mit großzügiger Echtglasablage (ESG), 350 x 110 mm

| Artikel-Nr.   | Chrom | Gunmetal gebürstet |
|---|-------|--------------------|
|  1007200 | 925,- | 1.198,-            |

-  Chrom mit Echtglasablage (ESG), Weiß  **SPEEDLine 48 h**
-  Gunmetal gebürstet mit Echtglasablage (ESG), Schwarz

- Sicherheitsthermostat mit 38 °C Sperre
- Kaltwasser-Ausfallsicherung
- Inkl. Rückflussverhinderer
- Keramische Gleitregler zum Einstellen der Wassermenge
- Kopfbrause AquaXPro Rund, Ø 250 x 18 mm, schwenk- und höhenverstellbar
- Designhandbrause AquaXPro Rund mit 3 Strahlarten und höhenverstellbarer Halterung
- Antikalk-Noppen
- Brauseschlauch 1,5 m mit beidseitiger Verdrehssicherung



Griptimierte Funktionselemente für mehr Bedienkomfort

### Optional kombinierbare Kopfbrausen



Kopfbrause Rund, flach

|            |              |         |
|------------|--------------|---------|
| <b>L</b>   | Ø 250 x 8 mm | + 0,-   |
| <b>XL</b>  | Ø 300 x 8 mm | + 55,-  |
| <b>XXL</b> | Ø 400 x 8 mm | + 142,- |





# SHOWER & CO | Shower-Sets

SHOWER & CO

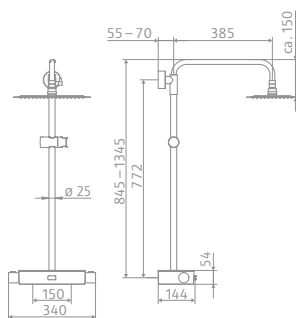

## RS SOFTCUBE AQUASWITCH THERMOSTAT

mit Glasablage

|  | Artikel-Nr. | Preis |
|--|-------------|-------|
|  | 1001980     | 915,- |

### Echtglasablage (ESG)

SPEEDLine 48 h

- ☐ Weiß (07)
- ☒ Schwarz (08)

- Oberfläche Chrom
- Sicherheitsthermostat mit 38 °C Sperre und AquaSwitch-Technik
- Kaltwasser-Ausfallsicherung
- Inkl. Rückflussverhinderer
- Kopfbrause Softcube, superflach, 300 × 200 × 2 mm, schwenk- und höhenverstellbar
- Designhandbrause AquaSwitch Softcube mit 3 Strahlarten und höhenverstellbarer Halterung
- Antikalk-Noppen
- Brauseschlauch 1,5 m, Silber mit beidseitiger Verdrehsicherung

### Optional kombinierbare Kopfbrause



Kopfbrause Softcube, superflach

**XL** 400 × 250 × 2 mm + 88,-

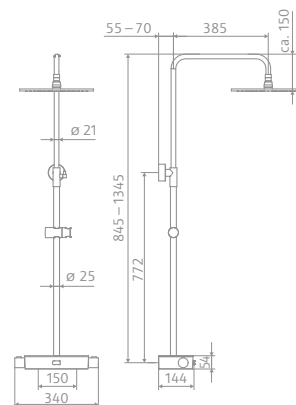

## RS 200 AQUASWITCH THERMOSTAT

mit Glasablage

|  | Artikel-Nr. | Preis |
|--|-------------|-------|
|  | 1001900     | 872,- |

### Echtglasablage (ESG)

SPEEDLine 48 h

- ☐ Weiß (07)
- ☒ Schwarz (08)

- Oberfläche Chrom
- Sicherheitsthermostat mit 38 °C Sperre und AquaSwitch-Technik
- Kaltwasser-Ausfallsicherung
- Inkl. Rückflussverhinderer
- Kopfbrause Rund, flach, ø 250 × 8 mm, schwenk- und höhenverstellbar
- Designhandbrause Rund mit 3 Strahlarten und höhenverstellbarer Halterung
- Antikalk-Noppen
- Brauseschlauch 1,5 m, Silber mit beidseitiger Verdrehsicherung

Optional mit Designhandbrause AquaSwitch Rund erhältlich (+ 22,-)  
Entdecken Sie HSK Designhandbrausen auf Seite 118.

### Optional kombinierbare Kopfbrausen



Kopfbrause Rund, flach

**XL** ø 300 × 8 mm + 55,-

**XXL** ø 400 × 8 mm + 142,-



Kopfbrause Rund, superflach

**L** ø 250 × 2 mm + 0,-

**XL** ø 300 × 2 mm + 55,-

**XXL** ø 400 × 2 mm + 142,-

Weitere Varianten, Sonderkonstruktionen, Aufpreise, mögliche Farb-/Zubehör-Optionen und Einbausituationen finden Sie in der HSK Gesamtpreisliste. Alle Maßangaben unterliegen einer Toleranz von ± 5 mm. Das Maß ist abhängig von der Position der S-Anschlüsse und kann fertigungsbedingt geringfügig variieren.

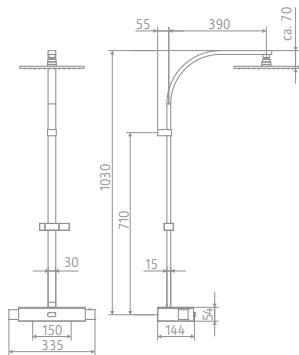

## RS 500 AQUASWITCH THERMOSTAT

mit Glasablage

|  | Artikel-Nr. | Preis |
|--|-------------|-------|
|  | 1001940     | 905,- |

Echtglasablage (ESG)

SPEEDLine 48 h

- ☐ Weiß (07)
- ☒ Schwarz (08)

- Oberfläche Chrom
- Sicherheitsthermostat mit 38 °C Sperre und AquaSwitch-Technik
- Kaltwasser-Ausfallsicherung
- Inkl. Rückflussverhinderer
- Kopfbrause Eckig, flach, 250 × 250 × 8 mm
- Designhandbrause Eckig mit höhenverstellbarer Halterung
- Antikalk-Noppen
- Brauseschlauch 1,5 m, Silber mit beidseitiger Verdrehssicherung

Optional mit Designhandbrause AquaSwitch Softcube erhältlich (+ 22,-)

Entdecken Sie HSK Designhandbrausen auf Seite 118.

### Optional kombinierbare Kopfbrausen



Kopfbrause Eckig, flach

- XL** 300 × 300 × 8 mm + 55,-
- XXL** 400 × 400 × 8 mm + 142,-



Kopfbrause Eckig, superflach

- L** 250 × 250 × 2 mm + 0,-
- XL** 300 × 300 × 2 mm + 55,-
- XXL** 400 × 400 × 2 mm + 142,-

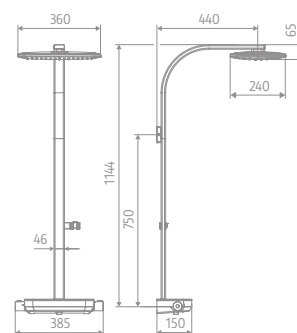

## RS AQUATRAY THERMOSTAT MIT RAIN-UND SCHWALLFUNKTION

mit Glasablage

|  | Artikel-Nr. | Preis   |
|--|-------------|---------|
|  | 1006420     | 1.047,- |

Echtglasablage (ESG)

SPEEDLine 48 h

- ☐ Weiß (07)

- Oberfläche Chrom
- Sicherheitsthermostat mit 38 °C Sperre
- Kaltwasser-Ausfallsicherung
- Keramischer 3-Wege Umsteller
- Inkl. Rückflussverhinderer
- Kopfbrause mit Rain- und Schwallfunktion
- Designhandbrause AquaSwitch Softcube mit 3 Strahlarten und in 3 verschiedenen Höhen montierbarer Halterung
- Antikalk-Noppen
- Brauseschlauch 1,5 m, Silber mit beidseitiger Verdrehssicherung

## HOHE QUALITÄT

HSK Duschcabinebau bietet eine 5-jährige Qualitätsgarantie auf alle Shower & Co Artikel

**5 JAHRE**  
QUALITÄTS-  
GARANTIE

# SHOWER & CO | Shower-Sets

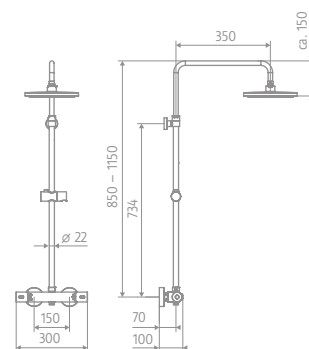
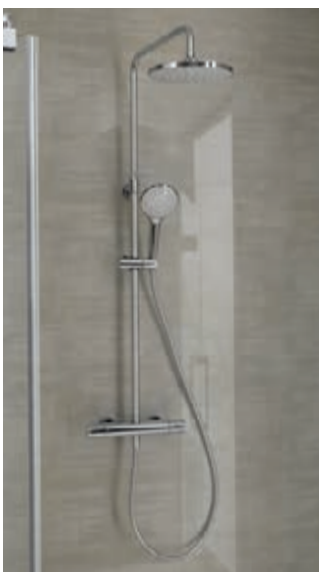
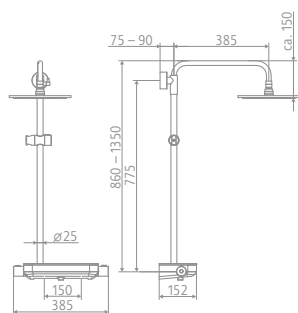

## RS 200 AQUATRAY THERMOSTAT

mit Glasablage

|  | Artikel-Nr. | Preis |
|--|-------------|-------|
|  | 1006400     | 905,- |

### Echtglasablage (ESG)

☐ Weiß (07)

**SPEEDLine** 48 h

- Oberfläche Chrom
- Sicherheitsthermostat mit 38 °C Sperre und integriertem Umsteller
- Kaltwasser-Ausfallsicherung
- Inkl. Rückflussverhinderer
- Kopfbrause Rund, flach,  $\varnothing 250 \times 8$  mm, schwenk- und höhenverstellbar
- Designhandbrause Rund mit 3 Strahlarten und höhenverstellbarer Halterung
- Antikalk-Noppen
- Brauseschlauch 1,5 m, Silber mit beidseitiger Verdrehsicherung

Optional mit Designhandbrause AquaSwitch Rund erhältlich (+ 22,-)  
Entdecken Sie HSK Designhandbrausen auf Seite 118.

## RS 75 THERMOSTAT

mit Sicherheitsthermostat-Armatur

|  | Artikel-Nr. | Preis |
|--|-------------|-------|
|  | 1003675     | 435,- |

**SPEEDLine** 48 h

- Oberfläche Chrom
- Sicherheitsthermostat mit 38 °C Sperre und integriertem Umsteller
- Kaltwasser-Ausfallsicherung
- Inkl. Rückflussverhinderer
- Kopfbrause Rund, basic,  $\varnothing 225 \times 14$  mm, schwenk- und höhenverstellbar
- Designhandbrause Rund mit 3 Strahlarten und höhenverstellbarer Halterung
- Antikalk-Noppen
- Brauseschlauch 1,5 m, Silber mit beidseitiger Verdrehsicherung

### Optional kombinierbare Kopfbrausen



Kopfbrause Rund, flach

- XL**  $\varnothing 300 \times 8$  mm + 55,-
- XXL**  $\varnothing 400 \times 8$  mm + 142,-



Kopfbrause Rund, superflach

- L**  $\varnothing 250 \times 2$  mm + 0,-
- XL**  $\varnothing 300 \times 2$  mm + 55,-
- XXL**  $\varnothing 400 \times 2$  mm + 142,-

Weitere Varianten, Sonderkonstruktionen, Aufpreise, mögliche Farb-/Zubehör-Optionen und Einbausituationen finden Sie in der HSK Gesamtpreisliste. Alle Maßangaben unterliegen einer Toleranz von  $\pm 5$  mm. Das Maß ist abhängig von der Position der S-Anschlüsse und kann fertigungsbedingt geringfügig variieren.

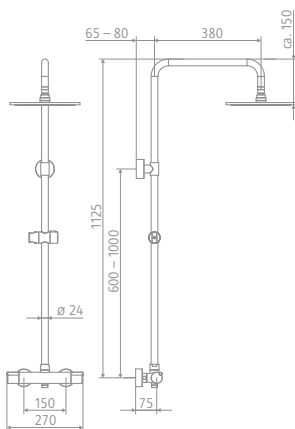

## RS 100 THERMOSTAT

mit Sicherheitsthermostat-Armatur

|   | Artikel-Nr. | Preis |
|---|-------------|-------|
|  | 1003600     | 600,- |

- Oberfläche Chrom
- Sicherheitsthermostat mit 38 °C Sperre und integriertem Umsteller
- Kaltwasser-Ausfallsicherung
- Inkl. Rückflussverhinderer
- Kopfbrause Rund, flach,  $\varnothing 250 \times 8$  mm, schwenkbar
- Höhenverstellbare Wandanbindung (vorhandene Bohrlöcher können genutzt oder abgedeckt werden)
- Designhandbrause Rund mit 3 Strahlarten und höhenverstellbarer Halterung
- Antikalk-Noppen
- Brauseschlauch 1,5 m, Silber mit beidseitiger Verdrehsicherung

 **SPEEDLine** 48 h

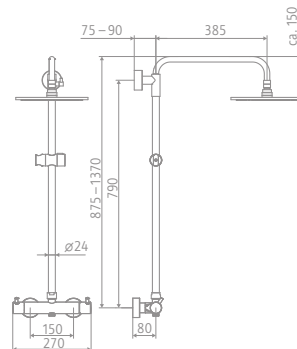

## RS 200 THERMOSTAT

mit Sicherheitsthermostat-Armatur

|   | Artikel-Nr. | Preis |
|---|-------------|-------|
|  | 1006600     | 763,- |

- Oberfläche Chrom
- Sicherheitsthermostat mit 38 °C Sperre und integriertem Umsteller
- Kaltwasser-Ausfallsicherung
- Inkl. Rückflussverhinderer
- Kopfbrause Rund, flach,  $\varnothing 250 \times 8$  mm, schwenk- und höhenverstellbar
- Designhandbrause Rund mit 3 Strahlarten und höhenverstellbarer Halterung
- Antikalk-Noppen
- Brauseschlauch 1,5 m, Silber mit beidseitiger Verdrehsicherung

 **SPEEDLine** 48 h

### Optional kombinierbare Kopfbrausen



Kopfbrause Rund, flach

**XL**  $\varnothing 300 \times 8$  mm + 55,-

**XXL**  $\varnothing 400 \times 8$  mm + 142,-



Kopfbrause Rund, superflach

**L**  $\varnothing 250 \times 2$  mm + 0,-

**XL**  $\varnothing 300 \times 2$  mm + 55,-

**XXL**  $\varnothing 400 \times 2$  mm + 142,-

# SHOWER & CO | Shower-Sets

SHOWER & CO

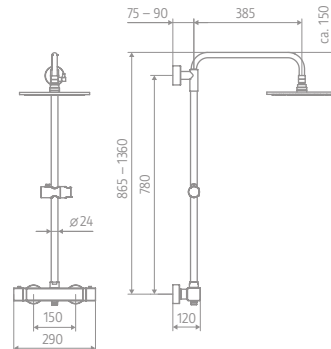
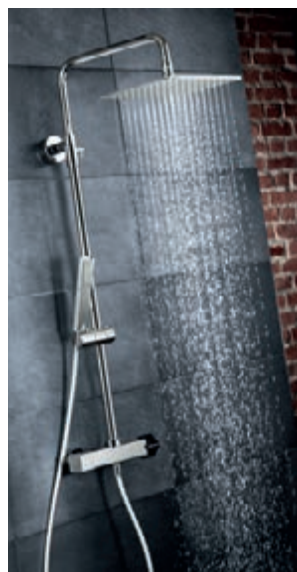
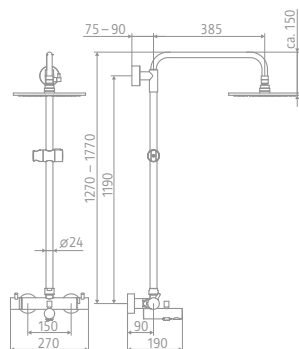

## RS 200 THERMOSTAT FÜR BADEWANNE

mit Badewannen-Sicherheitsthermostat-Armatur

|  | Artikel-Nr. | Preis |
|--|-------------|-------|
|  | 1006700     | 872,- |

- Oberfläche Chrom 48 h
- Badewannen-Sicherheitsthermostat mit 38 °C Sperre und integriertem Umsteller
- Kaltwasser-Ausfallsicherung
- Inkl. Rückflussverhinderer
- Kopfbrause Rund, flach, ø 250 x 8 mm, schwenk- und höhenverstellbar
- Designhandbrause Rund mit 3 Strahlarten und höhenverstellbarer Halterung
- Antikalk-Noppen
- Brauseschlauch 1,5 m, Silber mit beidseitiger Verdrehssicherung

## RS 500 THERMOSTAT

mit Sicherheitsthermostat-Armatur

|  | Artikel-Nr. | Preis   |
|--|-------------|---------|
|  | 1005500     | 1.012,- |

- Oberfläche Chrom 48 h
- Sicherheitsthermostat mit 38 °C Sperre und integriertem Umsteller
- Kaltwasser-Ausfallsicherung
- Inkl. Rückflussverhinderer
- Kopfbrause Eckig, flach, 250 x 250 x 8 mm, schwenk- und höhenverstellbar
- Designhandbrause Eckig mit höhenverstellbarer Halterung
- Antikalk-Noppen
- Brauseschlauch 1,5 m, Silber mit beidseitiger Verdrehssicherung

### Optional kombinierbare Kopfbrausen



Kopfbrause Rund, flach

- XL** ø 300 x 8 mm + 55,-
- XXL** ø 400 x 8 mm + 142,-



Kopfbrause Rund, superflach

- L** ø 250 x 2 mm + 0,-
- XL** ø 300 x 2 mm + 55,-
- XXL** ø 400 x 2 mm + 142,-

### Optional kombinierbare Kopfbrausen



Kopfbrause Eckig, flach

- XL** 300 x 300 x 8 mm + 55,-
- XXL** 400 x 400 x 8 mm + 142,-



Kopfbrause Eckig, superflach

- L** 250 x 250 x 2 mm + 0,-
- XL** 300 x 300 x 2 mm + 55,-
- XXL** 400 x 400 x 2 mm + 142,-

Weitere Varianten, Sonderkonstruktionen, Aufpreise, mögliche Farb-/Zubehör-Optionen und Einbausituationen finden Sie in der HSK Gesamtpreisliste. Alle Maßangaben unterliegen einer Toleranz von ± 5 mm. Das Maß ist abhängig von der Position der S-Anschlüsse und kann fertigungsbedingt geringfügig variieren.



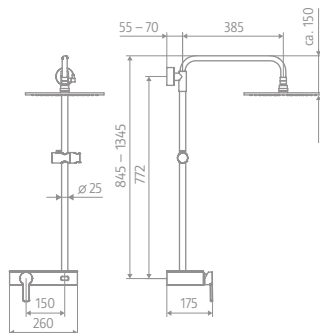

## RS 200 AQUASWITCH MIX

mit Glasablage

|  | Artikel-Nr. | Preis |
|--|-------------|-------|
|  | 1001800     | 708,- |

### Echtglasablage (ESG)

- ☐ Weiß (07)
- ☒ Schwarz (08)

**SPEEDLine** 48 h

Optional mit Designhandbrause AquaSwitch Rund erhältlich (+ 22,-)

Entdecken Sie HSK Designhandbrausen auf Seite 118.

- Oberfläche Chrom
- Sicherheitsthermostat mit 38 °C Sperre und Einhebelmischer Rund mit integriertem Umsteller
- Kaltwasser-Ausfallsicherung
- Inkl. Rückflussverhinderer
- Kopfbrause Rund, flach,  $\varnothing$  250 x 8 mm, schwenk- und höhenverstellbar
- Designhandbrause Rund mit 3 Strahlarten und höhenverstellbarer Halterung
- Antikalk-Noppen
- Brauseschlauch 1,5 m, Silber mit beidseitiger Verdrehsicherung

### Optional kombinierbare Kopfbrausen



Kopfbrause Rund, flach

- XL**  $\varnothing$  300 x 8 mm + 55,-
- XXL**  $\varnothing$  400 x 8 mm + 142,-



Kopfbrause Rund, superflach

- L**  $\varnothing$  250 x 2 mm + 0,-
- XL**  $\varnothing$  300 x 2 mm + 55,-
- XXL**  $\varnothing$  400 x 2 mm + 142,-

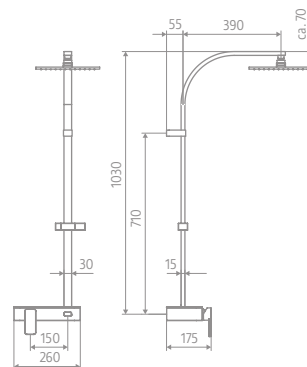

## RS 500 AQUASWITCH MIX

mit Glasablage

|  | Artikel-Nr. | Preis |
|--|-------------|-------|
|  | 1001840     | 741,- |

### Echtglasablage (ESG)

- ☐ Weiß (07)
- ☒ Schwarz (08)

**SPEEDLine** 48 h

Optional mit Designhandbrause AquaSwitch Softcube erhältlich (+ 22,-)

Entdecken Sie HSK Designhandbrausen auf Seite 118.

- Oberfläche Chrom
- Sicherheitsthermostat mit 38 °C Sperre und Einhebelmischer Eckig mit integriertem Umsteller
- Kaltwasser-Ausfallsicherung
- Inkl. Rückflussverhinderer
- Kopfbrause Eckig, flach, 250 x 250 x 8 mm
- Designhandbrause Eckig und höhenverstellbarer Halterung
- Antikalk-Noppen
- Brauseschlauch 1,5 m, Silber mit beidseitiger Verdrehsicherung

### Optional kombinierbare Kopfbrausen



Kopfbrause Eckig, flach

- XL** 300 x 300 x 8 mm + 55,-
- XXL** 400 x 400 x 8 mm + 142,-



Kopfbrause Eckig, superflach

- L** 250 x 250 x 2 mm + 0,-
- XL** 300 x 300 x 2 mm + 55,-
- XXL** 400 x 400 x 2 mm + 142,-

# SHOWER & CO | Shower-Sets

SHOWER & CO

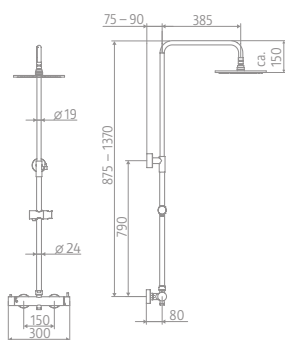

## RS 200 MIX

mit Einhebelmischer

|  | Artikel-Nr. | Preis |
|--|-------------|-------|
|  | 1006500     | 600,- |

- Oberfläche Chrom 48 h
- Einhebelmischer Rund mit intergriertem Umsteller
- Kaltwasser-Ausfallsicherung
- Inkl. Rückflussverhinderer
- Kopfbrause Rund, flach,  $\varnothing 250 \times 8$  mm, schwenk- und höhenverstellbar
- Designhandbrause Rund mit 3 Strahlarten und höhenverstellbarer Halterung
- Antikalk-Noppen
- Brauseschlauch 1,5 m, Silber mit beidseitiger Verdrehsicherung

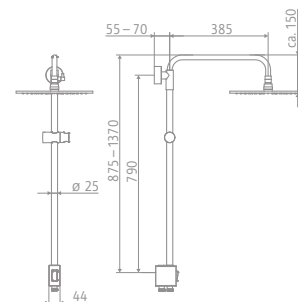
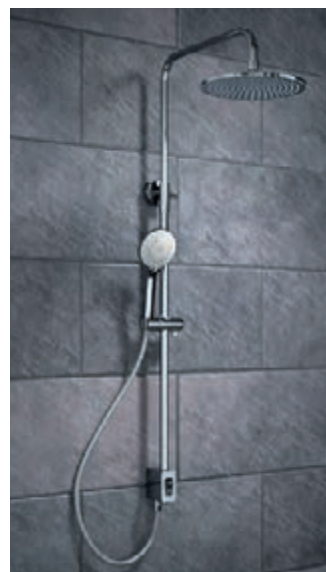

## RS 200 AQUASWITCH UNIVERSAL

für Anschluss an vorhandene Brausearmatur

|  | Artikel-Nr. | Preis |
|--|-------------|-------|
|  | 1001700     | 544,- |

- Oberfläche Chrom 48 h
- 2-Wege Umsteller
- Kopfbrause Rund, flach,  $\varnothing 250 \times 8$  mm, schwenk- und höhenverstellbar
- Designhandbrause Rund mit 3 Strahlarten und höhenverstellbarer Halterung
- Antikalk-Noppen
- Brauseschlauch 1,5 m, Silber mit beidseitiger Verdrehsicherung

Optional mit Designhandbrause AquaSwitch Rund erhältlich (+ 22,-)

Entdecken Sie HSK Designhandbrausen auf Seite 118.

### Optional kombinierbare Kopfbrausen



Kopfbrause Rund, flach

**XL**  $\varnothing 300 \times 8$  mm + 55,-

**XXL**  $\varnothing 400 \times 8$  mm + 142,-



Kopfbrause Rund, superflach

**L**  $\varnothing 250 \times 2$  mm + 0,-

**XL**  $\varnothing 300 \times 2$  mm + 55,-

**XXL**  $\varnothing 400 \times 2$  mm + 142,-

### Optional kombinierbare Kopfbrausen



Kopfbrause Rund, flach

**XL**  $\varnothing 300 \times 8$  mm + 55,-

**XXL**  $\varnothing 400 \times 8$  mm + 142,-



Kopfbrause Rund, superflach

**L**  $\varnothing 250 \times 2$  mm + 0,-

**XL**  $\varnothing 300 \times 2$  mm + 55,-

**XXL**  $\varnothing 400 \times 2$  mm + 142,-

Weitere Varianten, Sonderkonstruktionen, Aufpreise, mögliche Farb-/Zubehör-Optionen und Einbausituationen finden Sie in der HSK Gesamtpreisliste. Alle Maßangaben unterliegen einer Toleranz von  $\pm 5$  mm. Das Maß ist abhängig von der Position der S-Anschlüsse und kann fertigungsbedingt geringfügig variieren.

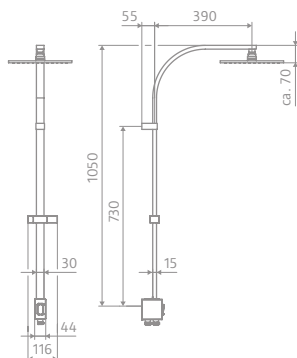

## RS 500 AQUASWITCH UNIVERSAL

für Anschluss an vorhandene Brausearmatur

| Artikel-Nr.   | Preis |
|---|-------|
|  1001740 | 566,- |

- Oberfläche Chrom
- 2-Wege Umsteller
- Kopfbrause Eckig, flach, 250 × 250 × 8 mm, schwenk- und höhenverstellbar
- Designhandbrause Eckig mit höhenverstellbarer Halterung
- Antikalk-Noppen
- Brauseschlauch 1,5 m, Silber mit beidseitiger Verdrehssicherung

 **SPEEDLine** 48 h

Optional mit Designhandbrause AquaSwitch Softcube erhältlich (+ 22,-)

Entdecken Sie HSK Designhandbrausen auf Seite 118.

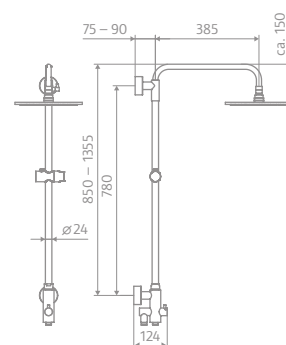
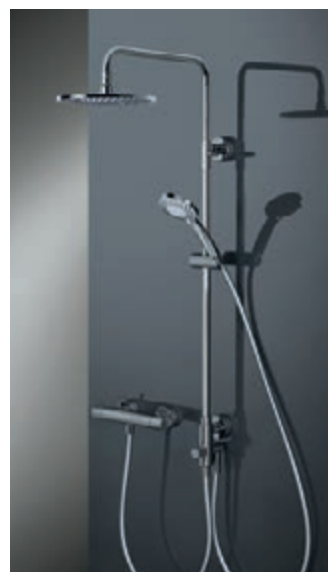

## RS 200 UNIVERSAL

für Anschluss an vorhandene Brausearmatur

| Artikel-Nr.   | Preis |
|---|-------|
|  1006000 | 502,- |

- Oberfläche Chrom
- 2-Wege Umsteller
- Kopfbrause Rund, flach,  $\varnothing$  250 × 8 mm
- Designhandbrause Rund mit 3 Strahlarten und höhenverstellbarer Halterung
- Antikalk-Noppen
- Brauseschlauch 1,5 m, Silber mit beidseitiger Verdrehssicherung

 **SPEEDLine** 48 h

### Optional kombinierbare Kopfbrausen



Kopfbrause Eckig, flach

|            |                  |         |
|------------|------------------|---------|
| <b>XL</b>  | 300 × 300 × 8 mm | + 55,-  |
| <b>XXL</b> | 400 × 400 × 8 mm | + 142,- |



Kopfbrause Eckig, superflach

|            |                  |         |
|------------|------------------|---------|
| <b>L</b>   | 250 × 250 × 2 mm | + 0,-   |
| <b>XL</b>  | 300 × 300 × 2 mm | + 55,-  |
| <b>XXL</b> | 400 × 400 × 2 mm | + 142,- |

### Optional kombinierbare Kopfbrausen



Kopfbrause Rund, flach

|            |                          |         |
|------------|--------------------------|---------|
| <b>XL</b>  | $\varnothing$ 300 × 8 mm | + 55,-  |
| <b>XXL</b> | $\varnothing$ 400 × 8 mm | + 142,- |



Kopfbrause Rund, superflach

|            |                          |         |
|------------|--------------------------|---------|
| <b>L</b>   | $\varnothing$ 250 × 2 mm | + 0,-   |
| <b>XL</b>  | $\varnothing$ 300 × 2 mm | + 55,-  |
| <b>XXL</b> | $\varnothing$ 400 × 2 mm | + 142,- |

# SHOWER & CO | Aufputzarmaturen

SHOWER & CO

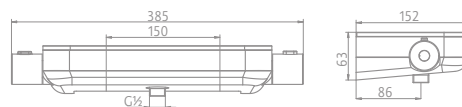

## AUFPUTZ-DUSCHTHERMOSTAT AQUATRAY

| Artikel-Nr.    | Preis        |
|----------------|--------------|
| <b>1100164</b> | <b>392,-</b> |

### Echtglasablage (ESG)

**SPEEDLine 48 h**

☐ Weiß (07)

- Oberfläche Chrom
- Aufputz-Sicherheitsthermostat mit 38 °C Sperre
- Kaltwasser-Ausfallsicherung
- Inkl. Rückflussverhinderer
- Keramische Absperrung
- Inkl. S-Bögen

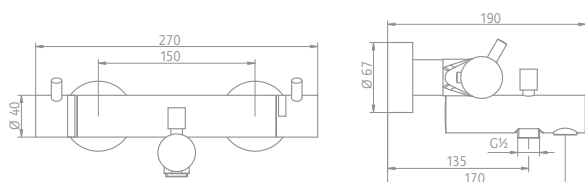

## AUFPUTZ-BADEWANNENTHERMOSTAT RUND

| Artikel-Nr.    | Preis        |
|----------------|--------------|
| <b>1100008</b> | <b>360,-</b> |

- Oberfläche Chrom
- Aufputz-Sicherheitsthermostat mit 38 °C Sperre
- Kaltwasser-Ausfallsicherung
- Inkl. Rückflussverhinderer
- Keramische Absperrung
- Inkl. S-Bögen und Rosetten

**SPEEDLine 48 h**

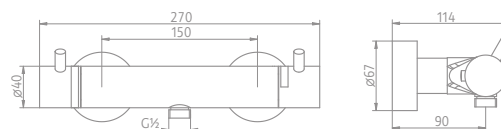

## AUFPUTZ-DUSCHTHERMOSTAT RUND

| Artikel-Nr.    | Preis        |
|----------------|--------------|
| <b>1100007</b> | <b>272,-</b> |

- Oberfläche Chrom
- Aufputz-Sicherheitsthermostat mit 38 °C Sperre
- Kaltwasser-Ausfallsicherung
- Inkl. Rückflussverhinderer
- Keramische Absperrung
- Inkl. S-Bögen und Rosetten

**SPEEDLine 48 h**



Weitere Varianten, Sonderkonstruktionen, Aufpreise, mögliche Farb-/Zubehör-Optionen und Einbausituationen finden Sie in der HSK Gesamtpreisliste. Alle Maßangaben unterliegen einer Toleranz von  $\pm 5$  mm. Das Maß ist abhängig von der Position der S-Anschlüsse und kann fertigungsbedingt geringfügig variieren.



Gunmetal gebürstet

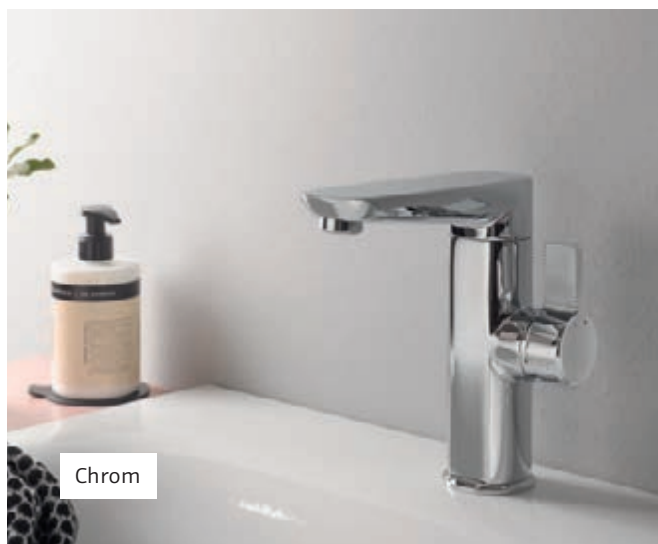
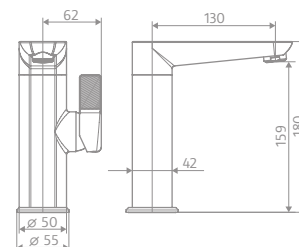

Chrom

## WASCHTISCH-EINHEBELMISCHER AQUA X PRO

| Artikel-Nr. | Chrom | Gunmetal gebürstet |
|-------------|-------|--------------------|
| 1100700     | 239,- | 304,-              |

 **SPEEDLine** 48 h

- 1-Loch
- Keramik-Kartusche
- L-Form Auslauf, 360° schwenkbar
- Flexible Anschluss-Schläuche G $\frac{3}{8}$
- Mit justierbarem Strahlregler ( $\pm 7^\circ$ )

Lieferung ohne Ablaufgarnitur.  
Passender Pop-Up Verschluss separat erhältlich.





# SHOWER & CO | Waschtischarmaturen

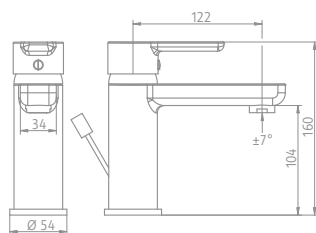

## WASCHTISCH-EINHEBELMISCHER SOFTCUBE

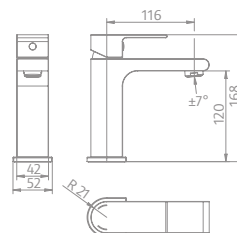

## WASCHTISCH-EINHEBELMISCHER SOFTCUBE 2.0

|  | Artikel-Nr. | Preis |
|--|-------------|-------|
|  | 1180031     | 217,- |

- Oberfläche Chrom
- 1-Loch
- Keramik-Kartusche
- Flexible Anschluss-Schläuche G $\frac{3}{4}$
- Justierbarer Strahlregler ( $\pm 7^\circ$ )
- Ablaufgarnitur G $\frac{3}{4}$

**SPEEDLine** 48 h



|  | Artikel-Nr. | Preis |
|--|-------------|-------|
|  | 1180131     | 163,- |

- Oberfläche Chrom
- 1-Loch
- Keramik-Kartusche
- Flexible Anschluss-Schläuche G $\frac{3}{4}$
- Justierbarer Strahlregler ( $\pm 7^\circ$ )

**SPEEDLine** 48 h



Lieferung ohne Ablaufgarnitur.  
Passender Pop-Up Verschluss separat erhältlich.

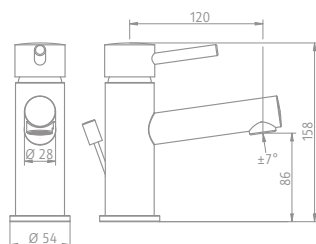

## WASCHTISCH-EINHEBELMISCHER RUND

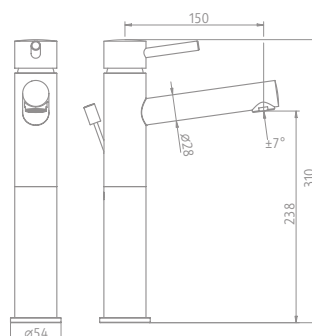

## WASCHTISCH-EINHEBELMISCHER RUND, HOCH

|  | Artikel-Nr. | Preis |
|--|-------------|-------|
|  | 1100031     | 207,- |

- Oberfläche Chrom
- 1-Loch
- Keramik-Kartusche
- Flexible Anschluss-Schläuche G $\frac{3}{4}$
- Justierbarer Strahlregler ( $\pm 7^\circ$ )
- Ablaufgarnitur G $\frac{3}{4}$

**SPEEDLine** 48 h



|  | Artikel-Nr. | Preis |
|--|-------------|-------|
|  | 1100002     | 250,- |

- Oberfläche Chrom
- 1-Loch, hoch
- Keramik-Kartusche
- Flexible Anschluss-Schläuche G $\frac{3}{4}$
- Justierbarer Strahlregler ( $\pm 7^\circ$ )
- Ablaufgarnitur G $\frac{3}{4}$
- Für freistehende Waschschüsseln

**SPEEDLine** 48 h



Weitere Varianten, Sonderkonstruktionen, Aufpreise, mögliche Farb-/Zubehör-Optionen und Einbausituationen finden Sie in der HSK Gesamtpreisliste.  
Alle Maßangaben unterliegen einer Toleranz von  $\pm 5$  mm.

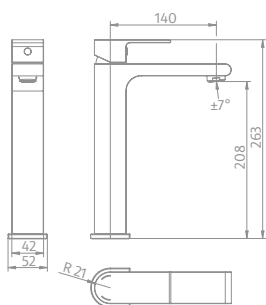

## WASCHTISCH-EINHEBELMISCHER SOFTCUBE 2.0, HOCH

| Artikel-Nr.    | Preis        |
|----------------|--------------|
| <b>1180102</b> | <b>218,-</b> |

- Oberfläche Chrom
- 1-Loch, hoch
- Keramik-Kartusche
- Flexible Anschluss-Schläuche G $\frac{3}{8}$
- Justierbarer Strahlregler ( $\pm 7^\circ$ )
- Für freistehende Waschschrüsseln

**SPEEDLine** 48 h



Lieferung ohne Ablaufgarnitur.  
Passender Pop-Up Verschluss separat erhältlich.

### Ideal kombiniert

Der praktische Pop-Up-Waschbeckenverschluss. Er öffnet und schließt durch einfachen Fingerdruck. Die verwendete Armatur benötigt daher keine Zugstange.



## POP-UP VERSCHLUSS

Öffnen und schließen durch einfachen Fingerdruck

| Artikel-Nr.    | Chrom       | Gunmetal gebürstet |
|----------------|-------------|--------------------|
| <b>1100058</b> | <b>43,-</b> | <b>64,-</b>        |

Bitte gewünschte Farbe angeben.

**SPEEDLine** 48 h

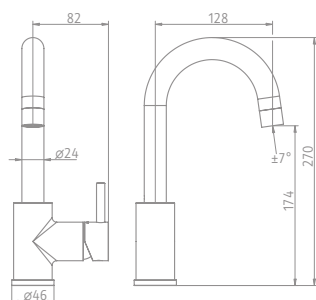

## WASCHTISCH-EINHEBELMISCHER RUND, HOCH

| Artikel-Nr.    | Preis        |
|----------------|--------------|
| <b>1100102</b> | <b>185,-</b> |

- Oberfläche Chrom
- 1-Loch, hoch
- Keramik-Kartusche
- Flexible Anschluss-Schläuche G $\frac{3}{8}$
- Justierbarer Strahlregler ( $\pm 7^\circ$ )
- Frei schwenkbar
- Für freistehende Waschschrüsseln

**SPEEDLine** 48 h



Lieferung ohne Ablaufgarnitur.  
Passender Pop-Up Verschluss separat erhältlich.

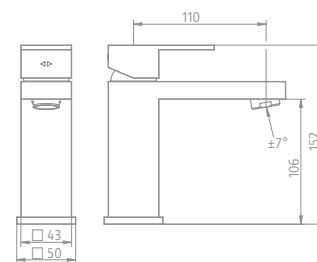

## WASCHTISCH-EINHEBELMISCHER ECKIG

| Artikel-Nr.    | Preis        |
|----------------|--------------|
| <b>1140031</b> | <b>217,-</b> |

- Oberfläche Chrom
- 1-Loch
- Keramik-Kartusche
- Flexible Anschluss-Schläuche G $\frac{3}{8}$
- Justierbarer Strahlregler ( $\pm 7^\circ$ )

**SPEEDLine** 48 h



Lieferung ohne Ablaufgarnitur.  
Passender Pop-Up Verschluss separat erhältlich.

# SHOWER & CO | Unterputzarmaturen

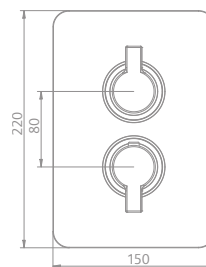
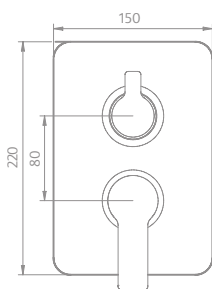

## UNTERPUTZ-EINHEBELMISCHER SOFTCUBE\*

1-3 Abgänge

|  | Artikel-Nr. | Preis |
|--|-------------|-------|
|  | 1180149     | 304,- |

- Oberfläche Chrom
- Bestehend aus Steuerkörper und allen Sichtteilen
- Sicherheitsthermostat mit 38 °C Sperre und 1 – 3 Abgängen
- Kaltwasser-Ausfallsicherung
- Inkl. Rückflussverhinderer
- Abdeckplatte Softcube, 150 × 220 × 2 mm
- Keramische Absperrung

**SPEEDLine** 48 h



Verlängerungsset, 26 mm

|  |           |       |
|--|-----------|-------|
|  | 1100026-2 | 130,- |
|--|-----------|-------|

\* Nur in Verbindung mit Artikel 1100170 zu verwenden. Bitte separat bestellen.

## UNTERPUTZ-SICHERHEITS-THERMOSTAT SOFTCUBE\*

1-3 Abgänge

|  | Artikel-Nr. | Preis |
|--|-------------|-------|
|  | 1180146     | 468,- |

- Oberfläche Chrom
- Bestehend aus Steuerkörper und allen Sichtteilen
- Sicherheitsthermostat mit 38 °C Sperre und 1 – 3 Abgängen
- Kaltwasser-Ausfallsicherung
- Inkl. Rückflussverhinderer
- Abdeckplatte Softcube, 150 × 220 × 2 mm
- Keramische Absperrung

**SPEEDLine** 48 h



Verlängerungsset, 26 mm

|  |           |       |
|--|-----------|-------|
|  | 1100026-2 | 130,- |
|--|-----------|-------|

\* Nur in Verbindung mit Artikel 1100170 zu verwenden. Bitte separat bestellen.

Armaturen für  
Universal-Unterputz-Einbaubox\*



Weitere Varianten, Sonderkonstruktionen, Aufpreise, mögliche Farb-/Zubehör-Optionen und Einbausituationen finden Sie in der HSK Gesamtpreisliste.  
Alle Maßangaben unterliegen einer Toleranz von ± 5 mm.

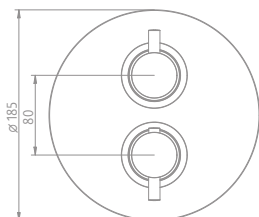

## UNTERPUTZ-SICHERHEITS-THERMOSTAT RUND\*

1-3 Abgänge

|  | Artikel-Nr. | Preis |
|--|-------------|-------|
|  | 1100146     | 435,- |

- Oberfläche Chrom
- Bestehend aus Steuerkörper und allen Sichtteilen
- Sicherheitsthermostat mit 38 °C Sperre und 1 – 3 Abgängen
- Kaltwasser-Ausfallsicherung
- Inkl. Rückflussverhinderer
- Abdeckplatte Rund,  $\varnothing$  185 x 10 mm
- Keramische Absperrung

**SPEEDLine** 48 h



Verlängerungsset, 26 mm

|  |           |       |
|--|-----------|-------|
|  | 1100026-2 | 130,- |
|--|-----------|-------|

\* Nur in Verbindung mit Artikel 1100170 zu verwenden. Bitte separat bestellen.

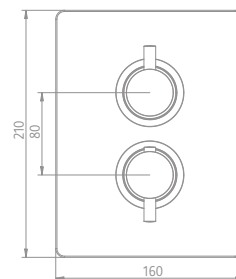

## UNTERPUTZ-SICHERHEITS-THERMOSTAT ECKIG\*

1-3 Abgänge

|  | Artikel-Nr. | Preis |
|--|-------------|-------|
|  | 1140146     | 435,- |

- Oberfläche Chrom
- Bestehend aus Steuerkörper und allen Sichtteilen
- Sicherheitsthermostat mit 38 °C Sperre und 1 – 3 Abgängen
- Kaltwasser-Ausfallsicherung
- Inkl. Rückflussverhinderer
- Abdeckplatte Eckig, 160 x 210 x 10 mm
- Keramische Absperrung

**SPEEDLine** 48 h



Verlängerungsset, 26 mm

|  |           |       |
|--|-----------|-------|
|  | 1100026-2 | 130,- |
|--|-----------|-------|

\* Nur in Verbindung mit Artikel 1100170 zu verwenden. Bitte separat bestellen.

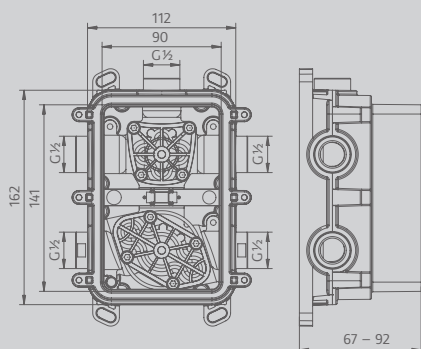

### Eine Box mit vielen Möglichkeiten

Die Box ist für alle HSK Designlinien sowie für alle 1- bis 3-Wege Unterputzarmaturen einsetzbar. Die geringe Einbautiefe macht die Installation unkompliziert. Integrierte Libellen sorgen für ein komfortables Ausrichten während der Montage. Bauseitig vertauschte Wasserwege sind mit dieser Box einfach zu beheben – ganz ohne zusätzliches, teures Zubehör.

## UNIVERSAL-UNTERPUTZ-EINBAUBOX

passend für alle 1- bis 3-Wege Unterputzarmaturen

|  | Artikel-Nr. | Preis |
|--|-------------|-------|
|  | 1100170     | 108,- |

- Inkl. Abdrück- und Spülvorrichtung
- Inkl. Dichtmanschette
- Gewindeanschlüsse
- Montagezubehör
- Einbautiefe 67 – 92 mm



|  |          |              |       |
|--|----------|--------------|-------|
|  | 5ER-SET  | 1100170-5ER  | 509,- |
|  | 10ER-SET | 1100170-10ER | 962,- |

**SPEEDLine** 48 h

# SHOWER & CO | Duschpaneele

SHOWER & CO

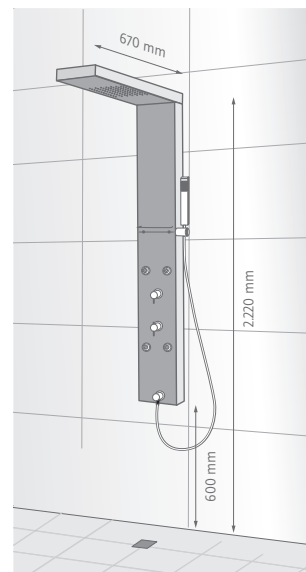

## DUSCHPANEEL LAVIDA

freihängende Regentraverse, Paneel-Korpus gekürzt

| Artikel-Nr.   | Edelstahl<br>poliert | Edelstahl<br>poliert mit<br>Glasfront Weiß |
|---|----------------------|--|
|  1900014 | 1.198,-              | 1.307,-                                    |

**Echtglasfront (ESG)**

 **SPEEDLine 48 h**

**inkl. Edelglas-Beschichtung**

☐ Weiß



- Metall-Korpus (Edelstahllook oder Edelstahl poliert), 1.600 × 260 × 75 mm (H × B × T)
- Sicherheitsthermostat mit 38 °C Sperre und 3-Wege Umsteller
- Traverse mit integrierter Regenbrause
- Kaltwasser-Ausfallsicherung
- Inkl. Rückflussverhinderer
- Designhandbrause Eckig mit Halterung
- Antikalk-Noppen
- 4 justierbare Massagedüsen
- Glasablage mit Reling
- Anschluss G½ für Kalt- und Warmwasser
- Brauseschlauch 1,5 m, Silber mit beidseitiger Verdrehsicherung
- Inkl. Montagezubehör

**Anschlussmaße und  
Wasserversorgung  
finden Sie auf Seite 117**

Weitere Varianten, Sonderkonstruktionen, Aufpreise, mögliche Farb-/Zubehör-Optionen und Einbausituationen finden Sie in der HSK Gesamtpreisliste.  
Alle Maßangaben unterliegen einer Toleranz von ± 5 mm.



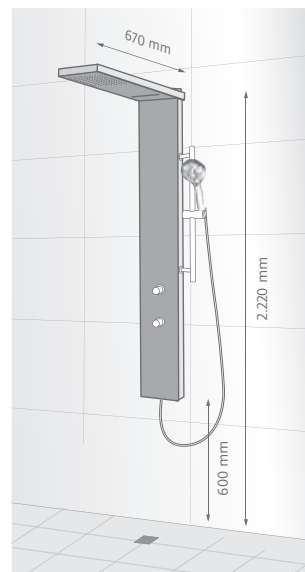
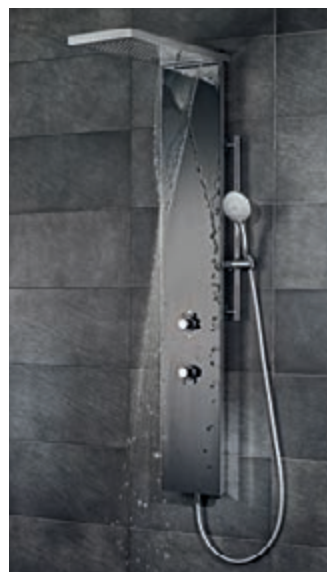
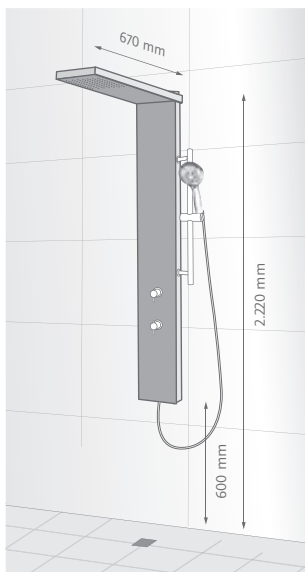
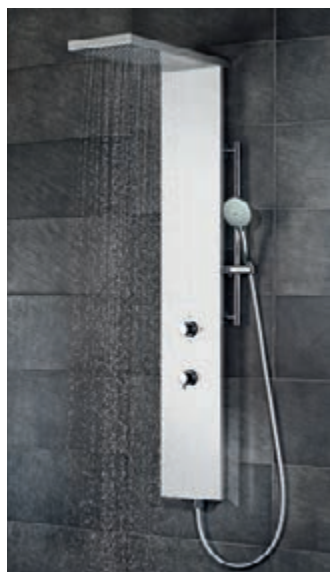

## DUSCHPANEEL LAVIDA PLUS

ohne Schwallfunktion

| Artikel-Nr.   | Edelstahl<br>poliert mit<br>Glasfront Weiß | Edelstahl<br>poliert mit<br>Glasfront Schwarz |
|---|--|---|
|  1900018 | 1.416,-                                    | 1.416,-                                       |

Echtglasfront (ESG)  
inkl. Edelglas-Beschichtung

- ☐ Weiß  
☒ Schwarz

 **SPEEDLine** 48 h



- Metall-Korpus (Edelstahl poliert),  
1.620 × 346 × 86 mm (H × B × T)
- Sicherheitsthermostat mit 38 °C Sperre und 2-Wege Umsteller
- Traverse mit integrierter Regenbrause
- Kaltwasser-Ausfallsicherung
- Inkl. Rückflussverhinderer
- Designhandbrause Rund mit 3 Strahlarten und  
höhenverstellbarer Halterung
- Antikalk-Noppen
- Anschluss G½ für Kalt- und Warmwasser
- Brauseschlauch 1,5 m, Silber mit beidseitiger Verdrehsicherung
- Inkl. Montagezubehör

## DUSCHPANEEL LAVIDA PLUS

mit Schwallfunktion

| Artikel-Nr.   | Edelstahl<br>poliert mit<br>Glasfront Weiß | Edelstahl<br>poliert mit<br>Glasfront Schwarz |
|---|--|---|
|  1900017 | 1.633,-                                    | 1.633,-                                       |

Echtglasfront (ESG)  
inkl. Edelglas-Beschichtung

- ☐ Weiß  
☒ Schwarz

 **SPEEDLine** 48 h



- Metall-Korpus (Edelstahl poliert),  
1.620 × 346 × 86 mm (H × B × T)
- Sicherheitsthermostat mit 38 °C Sperre und 3-Wege Umsteller
- Traverse mit integrierter Regenbrause und Schwallfunktion
- Kaltwasser-Ausfallsicherung
- Inkl. Rückflussverhinderer
- Designhandbrause Rund mit 3 Strahlarten und  
höhenverstellbarer Halterung
- Antikalk-Noppen
- Anschluss G½ für Kalt- und Warmwasser
- Brauseschlauch 1,5 m, Silber mit beidseitiger Verdrehsicherung
- Inkl. Montagezubehör

P A N E E L E

# SHOWER & CO | Duschpaneele

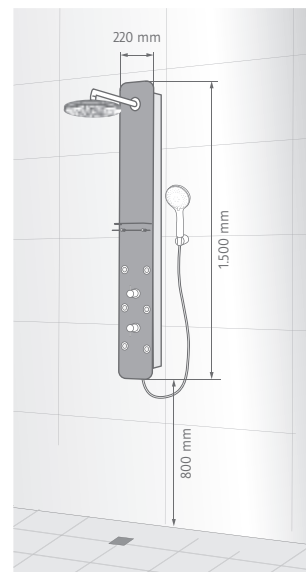
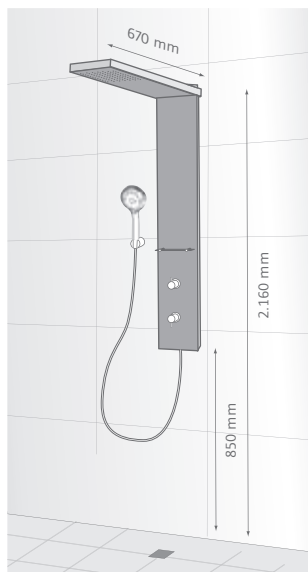

## DUSCHPANEEL LAVIDA WALL 2.0

für Aufputz-Montage

| Artikel-Nr. | Edelstahl<br>poliert mit<br>Glasfront Weiß | Edelstahl<br>poliert mit<br>Glasfront Schwarz |
|-------------|--|---|
| 1900020     | 1.416,-                                    | 1.416,-                                       |

**Echtglasfront (ESG)**  
inkl. Edelglas-Beschichtung

**SPEEDLine** 48 h

- ☐ Weiß  
☒ Schwarz



- Sehr flacher Metall-Korpus (Edelstahl poliert), 1.310 × 250 × 46 mm (H × B × T)
- Sicherheitsthermostat mit 38 °C Sperre und 2-Wege Umsteller
- Kaltwasser-Ausfallsicherung
- Inkl. Rückflussverhinderer
- Keramische Absperrung
- Traverse mit integrierter Regenbrause
- Designhandbrause Rund mit 3 Strahlarten und Halterung
- Antikalk-Noppen
- Glasablage
- Anschluss G½ für Kalt- und Warmwasser
- Brauseschlauch 1,5 m, Silber mit beidseitiger Verdrehssicherung
- Inkl. Montagezubehör

## DUSCHPANEEL SOFTCUBE

mit Echtglasfront (ESG) oder Spiegelfront

| Artikel-Nr. | Edelstahl<br>poliert mit<br>Glasfront Weiß | Edelstahl<br>poliert mit<br>Spiegelfront |
|-------------|--|--|
| 1001600     | 871,-                                      | 871,-                                    |

**Echtglasfront (ESG)**  
inkl. Edelglas-Beschichtung

**SPEEDLine** 48 h

- ☐ Weiß  
☒ Spiegel



- Metall-Korpus (Edelstahl poliert), 1.500 × 220 × 80 mm (H × B × T)
- Sicherheitsthermostat mit 38 °C Sperre und 3-Wege Umsteller
- Kaltwasser-Ausfallsicherung
- Inkl. Rückflussverhinderer
- Kopfbrause Rund, flach, ø 250 × 8 mm
- Designhandbrause mit 3 Strahlarten und Halterung
- Antikalk-Noppen
- 6 justierbare Massagedüsen
- Glasablage mit Reling
- Anschluss G½ für Kalt- und Warmwasser
- Brauseschlauch 1,5 m, Silber mit beidseitiger Verdrehssicherung
- Inkl. Montagezubehör

### Optional kombinierbare Kopfbrausen

Kopfbrause Rund, flach

Kopfbrause Rund, superflach

- XL** ø 300 × 8 mm + 55,-  
**XXL** ø 400 × 8 mm + 142,-

- L** ø 250 × 2 mm + 0,-  
**XL** ø 300 × 2 mm + 55,-  
**XXL** ø 400 × 2 mm + 142,-

Weitere Varianten, Sonderkonstruktionen, Aufpreise, mögliche Farb-/Zubehör-Optionen und Einbausituationen finden Sie in der HSK Gesamtpreisliste.  
Alle Maßangaben unterliegen einer Toleranz von ± 5 mm.

# TECHNISCHE DATEN

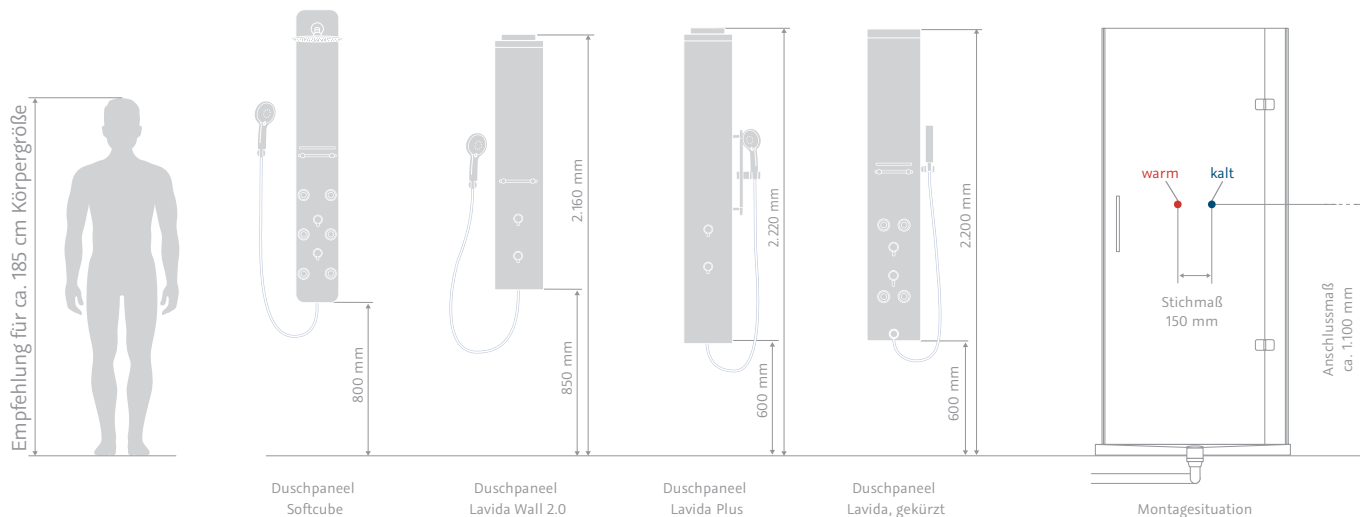

## Wasserversorgung

Min. Fließdruck = ca. 2 bar

Max. Fließdruck = ca. 5 bar

Ab einem Druck von 5 bar muss ein Druckminderer installiert werden.

(Fließdruck = Druck des Wassers, das aus der Leitung austritt)

## Warmwasser

- a) zentrale Wasserversorgung
- b) elektronisch geregelten Durchlauferhitzer (24 kW)
- c) Wasserspeicher  
(Mindestkapazität 120 Liter = Duschdauer ca. 15 – 20 Min.)

## Anschlussmaße Eckmontage

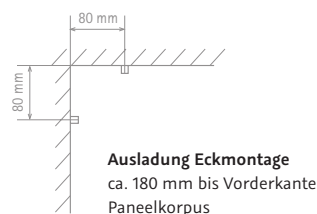

# SHOWER & CO | Handbrausen, Brauseschläuche und -stangen

SHOWER & CO

HANDBRAUSEN



## DESIGNHANDBRAUSE AQUAXPRO RUND

inkl. Brauseschlauch, Silber

| Artikel-Nr.  | Preis       |
|--|-------------|
|  <b>1100760</b> | <b>64,-</b> |

### Abmessungen (B × H)

130 × 268 mm

 **SPEEDLine** 48 h

- Oberfläche Chrom mit weißer Sprayplatte
- Switch-Funktion mit 3 Strahlarten: Rain, SoftRain und Massage
- Inkl. Brauseschlauch 1,5 m, Silber mit beidseitiger Verdrehsicherung
- Anschluss G½



## DESIGNHANDBRAUSE AQUASWITCH SOFTCUBE

inkl. Brauseschlauch, Silber

| Artikel-Nr.  | Preis       |
|--|-------------|
|  <b>1180069</b> | <b>65,-</b> |

### Abmessungen (B × H)

100 × 258 mm

 **SPEEDLine** 48 h

- Oberfläche Chrom
- Switch-Funktion mit 3 Strahlarten: Rain, SoftRain und Massage
- Inkl. Brauseschlauch 1,5 m, Silber mit beidseitiger Verdrehsicherung
- Anschluss G½



## DESIGNHANDBRAUSE AQUASWITCH RUND

inkl. Brauseschlauch, Silber

| Artikel-Nr.  | Preis       |
|--|-------------|
|  <b>1100069</b> | <b>65,-</b> |

### Abmessungen (B × H)

128 × 252 mm

 **SPEEDLine** 48 h

- Oberfläche Chrom
- Switch-Funktion mit 3 Strahlarten: Rain, SoftRain und Massage
- Inkl. Brauseschlauch 1,5 m, Silber mit beidseitiger Verdrehsicherung
- Anschluss G½



## DESIGNHANDBRAUSE RUND

inkl. Brauseschlauch, Silber

| Artikel-Nr.  | Preis       |
|--|-------------|
|  <b>1100074</b> | <b>43,-</b> |

### Abmessungen (B × H)

110 × 250 mm

 **SPEEDLine** 48 h

- Oberfläche Chrom
- Weiße Sprayplatte
- Mit 3 Strahlarten: Rain, SoftRain und Massage
- Inkl. Brauseschlauch 1,5 m, Silber mit beidseitiger Verdrehsicherung
- Anschluss G½



## DESIGNHANDBRAUSE ECKIG

inkl. Brauseschlauch, Silber

| Artikel-Nr.  | Preis       |
|--|-------------|
|  <b>1100017</b> | <b>43,-</b> |

### Abmessungen (B × H)

40 × 204 mm

 **SPEEDLine** 48 h

- Oberfläche Chrom
- Inkl. Brauseschlauch 1,5 m, Silber mit beidseitiger Verdrehsicherung
- Anschluss G½



Weitere Varianten, Sonderkonstruktionen, Aufpreise, mögliche Farb-/Zubehör-Optionen und Einbausituationen finden Sie in der HSK Gesamtpreisliste.  
Alle Maßangaben unterliegen einer Toleranz von ± 5 mm.

## BRAUSESCHLÄUCHE UND BRAUESTANGEN



### BRAUSESCHLAUCH, SILBER

mit beidseitiger Verdrehssicherung

Der silberne Brauseschlauch mit beidseitiger Verdrehssicherung ist in folgenden Längen separat erhältlich (Anschluss G 1/2).

|   |        | Artikel-Nr. | Preis |
|---|--------|-------------|-------|
| 🕒 | 1,00 m | 1100032     | 21,-  |
| 🕒 | 1,25 m | 1100038     | 21,-  |
| 🕒 | 1,50 m | 1100014     | 21,-  |
| 🕒 | 1,75 m | 1100042     | 27,-  |
| 🕒 | 2,00 m | 1100015     | 27,-  |

🕒 SPEEDLine 48 h

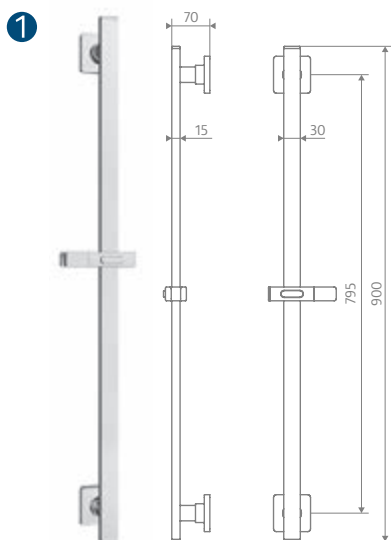

### BRAUESTANGEN

Inkl. höhenverstellbarem Brausehalter, Oberfläche Chrom

#### 1 Brauestange Softcube 2.0

900 mm Länge

|   | Artikel-Nr. | Preis |
|---|-------------|-------|
| 🕒 | 1180118     | 108,- |

#### 2 Brauestange Rund, variabel

800 mm (a) oder 1.100 mm (b) Länge

|   | Artikel-Nr. | Preis |
|---|-------------|-------|
| 🕒 | a 1100072   | 55,-  |
| 🕒 | b 1100073   | 77,-  |

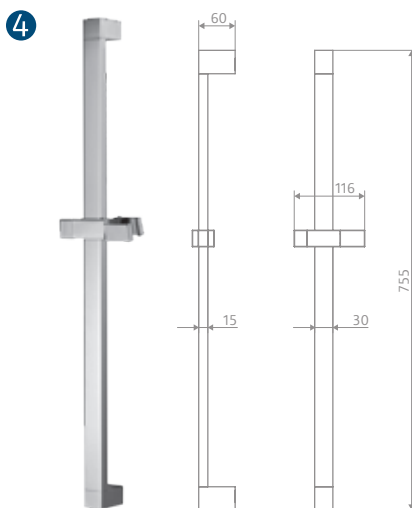
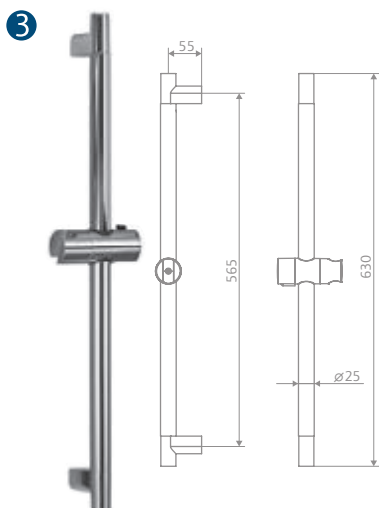

#### 3 Brauestange Rund

630 mm Länge

|   | Artikel-Nr. | Preis |
|---|-------------|-------|
| 🕒 | 1100018     | 43,-  |

#### 4 Brauestange Eckig

755 mm Länge

|   | Artikel-Nr. | Preis |
|---|-------------|-------|
| 🕒 | 1100071     | 65,-  |

🕒 SPEEDLine 48 h



# SHOWER & CO | Wandanschlussbögen

SHOWER & CO

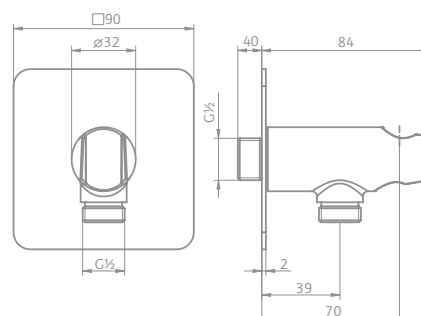

## WANDANSCHLUSSBOGEN SOFTCUBE

mit integriertem Handbrausehalter

| Artikel-Nr.    | Preis       |
|----------------|-------------|
| <b>1180132</b> | <b>65,-</b> |

**SPEEDLine** 48 h

- Oberfläche Chrom
- Aufnahme für Konus-Brauseschläuche
- Anschluss G $\frac{1}{2}$  x G $\frac{1}{2}$
- Rosette 90 x 90 mm

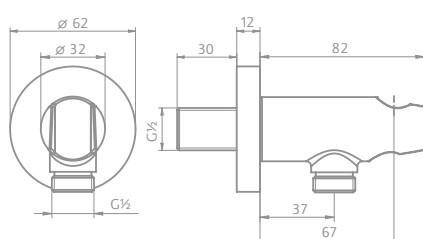

## WANDANSCHLUSSBOGEN RUND

mit integriertem Handbrausehalter

| Artikel-Nr.    | Preis       |
|----------------|-------------|
| <b>1100132</b> | <b>55,-</b> |

**SPEEDLine** 48 h

- Oberfläche Chrom
- Aufnahme für Konus-Brauseschläuche
- Anschluss G $\frac{1}{2}$  x G $\frac{1}{2}$
- Rosette  $\varnothing$  62 mm

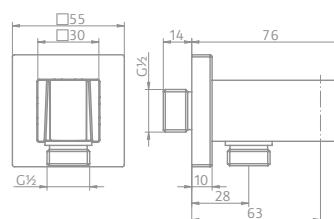

## WANDANSCHLUSSBOGEN ECKIG

mit integriertem Handbrausehalter

| Artikel-Nr.    | Preis       |
|----------------|-------------|
| <b>1140132</b> | <b>65,-</b> |

**SPEEDLine** 48 h

- Oberfläche Chrom
- Aufnahme für Konus-Brauseschläuche
- Anschluss G $\frac{1}{2}$  x G $\frac{1}{2}$
- Rosette 55 x 55 mm



Weitere Varianten, Sonderkonstruktionen, Aufpreise, mögliche Farb-/Zubehör-Optionen und Einbausituationen finden Sie in der HSK Gesamtpreisliste.  
Alle Maßangaben unterliegen einer Toleranz von  $\pm$  5 mm.

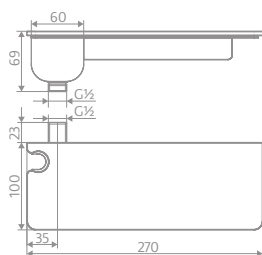

## WANDANSCHLUSSBOGEN

mit Echtglasablage (ESG), Weiß



Artikel-Nr.

1100135

Preis

130,-

 **SPEEDLine** 48 h

- Oberfläche Chrom
- mit Echtglasablage (ESG), Weiß
- Aufnahme für Konus-Brauseschläuche
- Anschluss G½ × G½



# SHOWER & CO | Regentraversen Lavidia und Lavidia Plus



## REGENTRAVERSE LAVIDA PLUS

mit Schwallfunktion, freihängend

|  | Artikel-Nr. | Preis |
|--|-------------|-------|
|  | 1900007     | 762,- |

### Abmessungen (L x B x H)

670 x 250 x 32 mm

48 h

- Metall-Korpus, Edelstahl poliert
- Anschluss G½
- Antikalk-Noppen
- Inkl. Montagezubehör

### Anschlussmaße

Unterkante Kopfbrause (H1) =  
Körpergröße (H) + 250 mm

Höhe Zuleitung (H2) =  
Unterkante Kopfbrause (H1) + 21 mm

### Empfohlene Mindestraumhöhe

Mind. 2.200 mm

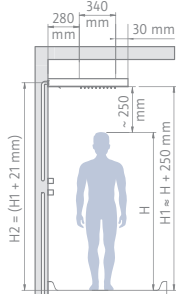

## REGENTRAVERSE LAVIDA PLUS

mit Schwallfunktion, für Glasaufnahme Walk In

|  | Artikel-Nr. | Preis |
|--|-------------|-------|
|  | 1900008     | 816,- |

### Abmessungen (L x B x H)

871 – 1.010 x 250 x 32 mm

48 h

- Metall-Korpus, Edelstahl poliert
- Anschluss G½
- Antikalk-Noppen
- Glasaufnahme für 6 und 8 mm Glas einsetzbar
- Inkl. Montagezubehör

### Verstellbereich

871 – 1.010 mm (Wand bis Mitte Glas)

### Anschlussmaße

Höhe der Glasscheibe berücksichtigen

### Empfohlene Mindestraumhöhe

Mind. 2.200 mm

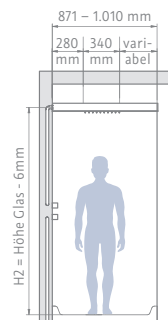

# REGENTRAVERSE

Weitere Varianten, Sonderkonstruktionen, Aufpreise, mögliche Farb-/Zubehör-Optionen und Einbausituationen finden Sie in der HSK Gesamtpreisliste.  
Alle Maßangaben unterliegen einer Toleranz von ± 5 mm.



## REGENTRAVERSE LAVIDA

freihängend

|   | Artikel-Nr. | Preis |
|---|-------------|-------|
|  | 1900013     | 653,- |

### Abmessungen (L x B x H)

670 x 250 x 32 mm

 **SPEEDLine** 48 h

- Metall-Korpus, Edelstahl poliert
- Anschluss G½
- Antikalk-Noppen
- Inkl. Montagezubehör

### Anschlussmaße

Unterkante Kopfbrause (H1) =

Körpergröße (H) + 250 mm

Höhe Zuleitung (H2) =

Unterkante Kopfbrause (H1) + 21 mm

### Empfohlene Mindestraumhöhe

Mind. 2.200 mm

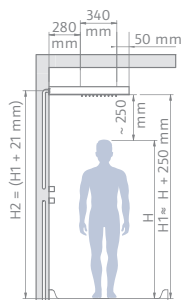

## REGENTRAVERSE LAVIDA

für Glasaufnahme Walk In

|   | Artikel-Nr. | Preis |
|---|-------------|-------|
|  | 1900006     | 707,- |

### Abmessungen (L x B x H)

871 – 1.010 x 250 x 32 mm

 **SPEEDLine** 48 h

- Metall-Korpus, Edelstahl poliert
- Anschluss G½
- Antikalk-Noppen
- Glasaufnahme für 6 und 8 mm Glas einsetzbar
- Inkl. Montagezubehör

### Verstellbereich

871 – 1.010 mm (Wand bis Mitte Glas)

### Anschlussmaße

Höhe der Glasscheibe berücksichtigen

### Empfohlene Mindestraumhöhe

Mind. 2.200 mm

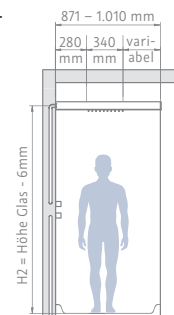



## SHOWER & CO | Kopfbrausen



### KOPFBRAUSE AQUAXPRO, RUND

mit Antikalk-Noppen

| Größe    | Artikel-Nr. | Preis |
|----------|-------------|-------|
| <b>L</b> | 1100750     | 162,- |

#### Abmessungen

Ø 250 mm, Höhe 18 mm

- Oberfläche Chrom mit weisser Sprayplatte
- Kugelgelenk (Anschluss G½)
- Antikalk-Noppen
- Durchfluss: 9 l/min (gemessen bei 3 bar)



**SPEEDLine** 48 h

### KOPFBRAUSE SOFTCUBE, SUPERFLACH

mit Antikalk-Noppen

| Größe    | Artikel-Nr. | Preis |
|----------|-------------|-------|
| <b>L</b> | 1180055     | 217,- |

#### Abmessungen (B x H x T)

300 x 200 x 2 mm

- Edelstahl poliert
- Kugelgelenk (Anschluss G½)
- Antikalk-Noppen
- Durchfluss: 9 l/min (gemessen bei 3 bar)



**SPEEDLine** 48 h

### KOPFBRAUSE SOFTCUBE, SUPERFLACH

mit Antikalk-Noppen

| Größe     | Artikel-Nr. | Preis |
|-----------|-------------|-------|
| <b>XL</b> | 1180057     | 305,- |

#### Abmessungen (B x H x T)

400 x 250 x 2 mm

- Edelstahl poliert
- Kugelgelenk (Anschluss G½)
- Antikalk-Noppen
- Durchfluss: 9 l/min (gemessen bei 3 bar)



**SPEEDLine** 48 h

### KOPFBRAUSE RUND, FLACH

mit Antikalk-Noppen

| Größe    | Artikel-Nr. | Preis |
|----------|-------------|-------|
| <b>L</b> | 1100020     | 163,- |

#### Abmessungen

Ø 250 mm, Höhe 8 mm

- Messing verchromt
- Kugelgelenk (Anschluss G½)
- Antikalk-Noppen
- Durchfluss: 9 l/min (gemessen bei 3 bar)



**SPEEDLine** 48 h

### KOPFBRAUSE RUND, FLACH

mit Antikalk-Noppen

| Größe     | Artikel-Nr. | Preis |
|-----------|-------------|-------|
| <b>XL</b> | 1100064     | 217,- |

#### Abmessungen

Ø 300 mm, Höhe 8 mm

- Messing verchromt
- Kugelgelenk (Anschluss G½)
- Antikalk-Noppen
- Durchfluss: 9 l/min (gemessen bei 3 bar)



**SPEEDLine** 48 h

Weitere Varianten, Sonderkonstruktionen, Aufpreise, mögliche Farb-/Zubehör-Optionen und Einbausituationen finden Sie in der HSK Gesamtpreisliste.  
Alle Maßangaben unterliegen einer Toleranz von ± 5 mm.



# KOPFBRAUSEN

## KOPFBRAUSE RUND, SUPERFLACH

mit Antikalk-Noppen

| Größe    |   | Artikel-Nr. | Preis |
|----------|---|-------------|-------|
| <b>L</b> |  | 1100052     | 163,- |

### Abmessungen

ø 250 mm, Höhe 2 mm

- Edelstahl poliert
- Kugelgelenk (Anschluss G½)
- Antikalk-Noppen
- Durchfluss: 9 l/min (gemessen bei 3 bar)

 **SPEEDLine** 48 h



## KOPFBRAUSE RUND, SUPERFLACH

mit Antikalk-Noppen

| Größe     |   | Artikel-Nr. | Preis |
|-----------|---|-------------|-------|
| <b>XL</b> |  | 1100054     | 217,- |

### Abmessungen

ø 300 mm, Höhe 2 mm

- Edelstahl poliert
- Kugelgelenk (Anschluss G½)
- Antikalk-Noppen
- Durchfluss: 9 l/min (gemessen bei 3 bar)

 **SPEEDLine** 48 h



## KOPFBRAUSE ECKIG, FLACH

mit Antikalk-Noppen

| Größe    |   | Artikel-Nr. | Preis |
|----------|---|-------------|-------|
| <b>L</b> |  | 1100021     | 163,- |

### Abmessungen (B×H×T)

250 × 250 × 8 mm

- Messing verchromt
- Kugelgelenk (Anschluss G½)
- Antikalk-Noppen
- Durchfluss: 9 l/min (gemessen bei 3 bar)

 **SPEEDLine** 48 h



## KOPFBRAUSE ECKIG, FLACH

mit Antikalk-Noppen

| Größe     |   | Artikel-Nr. | Preis |
|-----------|---|-------------|-------|
| <b>XL</b> |  | 1100065     | 217,- |

### Abmessungen (B×H×T)

300 × 300 × 8 mm

- Messing verchromt
- Kugelgelenk (Anschluss G½)
- Antikalk-Noppen
- Durchfluss: 9 l/min (gemessen bei 3 bar)

 **SPEEDLine** 48 h



## KOPFBRAUSE ECKIG, SUPERFLACH

mit Antikalk-Noppen

| Größe    |   | Artikel-Nr. | Preis |
|----------|---|-------------|-------|
| <b>L</b> |  | 1100053     | 163,- |

### Abmessungen (B×H×T)

250 × 250 × 2 mm

- Edelstahl poliert
- Kugelgelenk (Anschluss G½)
- Antikalk-Noppen
- Durchfluss: 9 l/min (gemessen bei 3 bar)

 **SPEEDLine** 48 h



## KOPFBRAUSE ECKIG, SUPERFLACH

mit Antikalk-Noppen

| Größe     |   | Artikel-Nr. | Preis |
|-----------|---|-------------|-------|
| <b>XL</b> |  | 1100055     | 217,- |

### Abmessungen (B×H×T)

300 × 300 × 2 mm

- Edelstahl poliert
- Kugelgelenk (Anschluss G½)
- Antikalk-Noppen
- Durchfluss: 9 l/min (gemessen bei 3 bar)

 **SPEEDLine** 48 h



# SHOWER & CO | Wand- und Deckenarme

SHOWER & CO

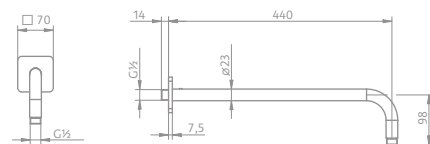

## WANDARM SOFTCUBE, GEBOGEN

mit Rosette Softcube

| Artikel-Nr. | Preis |
|-------------|-------|
| 1180005     | 77,-  |

- Oberfläche Chrom
- Ausladung bis Mitte Auslauf: 440 mm
- Anschluss G $\frac{1}{2}$
- Rosette 70 x 70 mm

**SPEEDLine** 48 h



## WANDARME

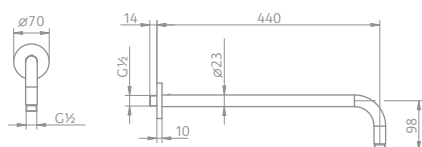

## WANDARM RUND, GEBOGEN

mit Rosette Rund

| Artikel-Nr. | Preis |
|-------------|-------|
| 1100005     | 77,-  |

- Oberfläche Chrom
- Ausladung bis Mitte Auslauf: 440 mm
- Anschluss G $\frac{1}{2}$
- Rosette  $\varnothing$  70 mm

**SPEEDLine** 48 h

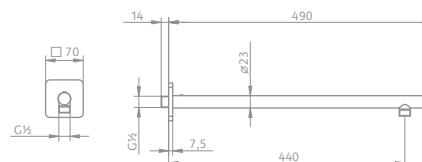

## WANDARM SOFTCUBE, GERADE

mit Rosette Softcube

| Artikel-Nr. | Preis |
|-------------|-------|
| 1180075     | 77,-  |

- Oberfläche Chrom
- Ausladung bis Mitte Auslauf: 440 mm
- Anschluss G $\frac{1}{2}$
- Rosette 70 x 70 mm

**SPEEDLine** 48 h

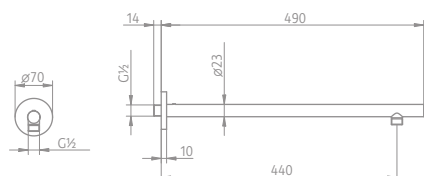

## WANDARM RUND, GERADE

mit Rosette Rund

| Artikel-Nr. | Preis |
|-------------|-------|
| 1100075     | 77,-  |

- Oberfläche Chrom
- Ausladung bis Mitte Auslauf: 440 mm
- Anschluss G $\frac{1}{2}$
- Rosette  $\varnothing$  70 mm

**SPEEDLine** 48 h

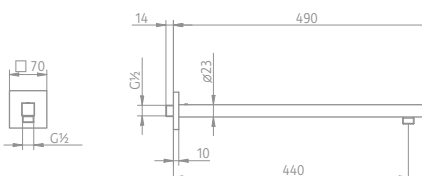

## WANDARM ECKIG, GERADE

mit Rosette Eckig

| Artikel-Nr. | Preis |
|-------------|-------|
| 1100062     | 77,-  |

- Oberfläche Chrom
- Ausladung bis Mitte Auslauf: 440 mm
- Anschluss G $\frac{1}{2}$
- Rosette 70 x 70 mm

**SPEEDLine** 48 h



Weitere Varianten, Sonderkonstruktionen, Aufpreise, mögliche Farb-/Zubehör-Optionen und Einbausituationen finden Sie in der HSK Gesamtpreisliste.  
Alle Maßangaben unterliegen einer Toleranz von  $\pm$  5 mm.

## DECKENARME



### DECKENARM SOFTCUBE

mit Rosette Softcube

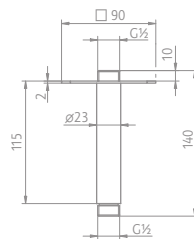

Artikel-Nr.

1180006

Preis

77,-

- Oberfläche Chrom
- Länge: 140 mm
- Anschluss  $G\frac{1}{2}$
- Rosette  $90 \times 90$  mm



 **SPEEDLine** 48 h

### DECKENARM RUND

mit Rosette Rund

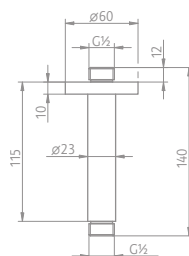

Artikel-Nr.

1100006

Preis

77,-

- Oberfläche Chrom
- Länge: 140 mm
- Anschluss  $G\frac{1}{2}$
- Rosette  $\varnothing 60$  mm



 **SPEEDLine** 48 h

### DECKENARM ECKIG

mit Rosette Eckig

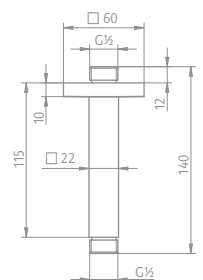

Artikel-Nr.

1100063

Preis

77,-

- Oberfläche Chrom
- Länge: 140 mm
- Anschluss  $G\frac{1}{2}$
- Rosette  $60 \times 60$  mm



 **SPEEDLine** 48 h

## SHOWER & CO | Komplett-Sets



### KOMPLETT-SET 2.01 SOFTCUBE

Oberfläche Chrom

| Artikel-Nr. | Preis |
|-------------|-------|
| 1002201     | 337,- |

SPEEDLine 48 h

#### Set-Inhalt

- 1 × Aufputz-Sicherheitsthermostat Rund mit 38 °C Sperre
- 1 × Brausestange Softcube mit höhenverstellbarer Halterung
- 1 × Designhandbrause AquaSwitch Softcube mit 3 Strahlarten:  
Rain, SoftRain und Massage
- 1 × Brauseschlauch 1,5 m, Silber mit beidseitiger Verdrehssicherung



### KOMPLETT-SET 2.04 SOFTCUBE

Oberfläche Chrom

| Artikel-Nr. | Preis |
|-------------|-------|
| 1002204     | 740,- |

SPEEDLine 48 h

#### Set-Inhalt

- 1 × Unterputz-Sicherheitsthermostat Softcube  
mit 38 °C Sperre und 1–3 Wege-Umsteller
- 1 × Wandarm, gebogen, mit Rosette Softcube
- 1 × Kopfbrause Softcube, superflach, 300 × 200 × 2 mm
- 1 × Designhandbrause AquaSwitch Softcube mit 3 Strahlarten:  
Rain, SoftRain und Massage
- 1 × Brauseschlauch 1,5 m, Silber mit beidseitiger Verdrehssicherung
- 1 × Wandhalter Softcube
- 1 × Wandanschlussbogen Softcube

Entdecken Sie weitere  
optionale Kopfbrausen  
in der HSK Gesamtpreisliste

# KOMPLETT-SETS

Weitere Varianten, Sonderkonstruktionen, Aufpreise, mögliche Farb-/Zubehör-Optionen und Einbausituationen finden Sie in der HSK Gesamtpreisliste.  
Alle Maßangaben unterliegen einer Toleranz von  $\pm 5$  mm. Das Maß ist abhängig von der Position der S-Anschlüsse und kann fertigungsbedingt geringfügig variieren.

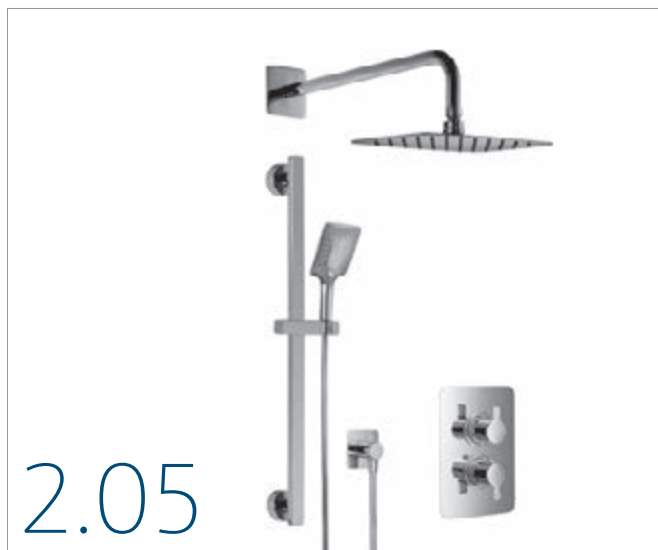

## KOMPLETT-SET 2.05 SOFTCUBE

Oberfläche Chrom

| Artikel-Nr. | Preis |
|-------------|-------|
| 1002205     | 782,— |

**SPEEDLine** 48 h

### Set-Inhalt

- 1 × Unterputz-Sicherheitsthermostat Softcube mit 38 °C Sperre und 1 – 3 Wege-Umsteller
- 1 × Wandarm, gebogen, mit Rosette Softcube
- 1 × Kopfbrause Softcube, superflach 300 × 200 × 2 mm
- 1 × Brausestange Softcube mit höhenverstellbarer Halterung
- 1 × Designhandbrause AquaSwitch Softcube mit 3 Strahlarten: Rain, SoftRain und Massage
- 1 × Brauseschlauch 1,5 m, Silber mit beidseitiger Verdrehsicherung
- 1 × Wandanschlussbogen Softcube



## KOMPLETT-SET 1.01 RUND

Oberfläche Chrom

| Artikel-Nr. | Preis |
|-------------|-------|
| 1000101     | 322,— |

**SPEEDLine** 48 h

### Set-Inhalt

- 1 × Aufputz-Sicherheitsthermostat Rund mit 38 °C Sperre
- 1 × Brausestange Rund mit höhenverstellbarer Halterung
- 1 × Designhandbrause Rund mit 3 Strahlarten mit 3 Strahlarten: Rain, SoftRain und Massage
- 1 × Brauseschlauch 1,5 m, Silber mit beidseitiger Verdrehsicherung



### Komplett-Set ohne Universal-Unterputz-Einbaubox

Nur in Verbindung mit Artikel 1100170 zu verwenden.  
Bitte separat bestellen. (siehe Seite 113)

## UNIVERSAL-UNTERPUTZ-EINBAUBOX

passend für Unterputz-Thermostate

| Artikel-Nr. | Preis |
|-------------|-------|
| 1100170     | 108,— |
| 5ER-SET     | 509,— |
| 10ER-SET    | 962,— |

**SPEEDLine** 48 h



## SHOWER & CO | Komplett-Sets

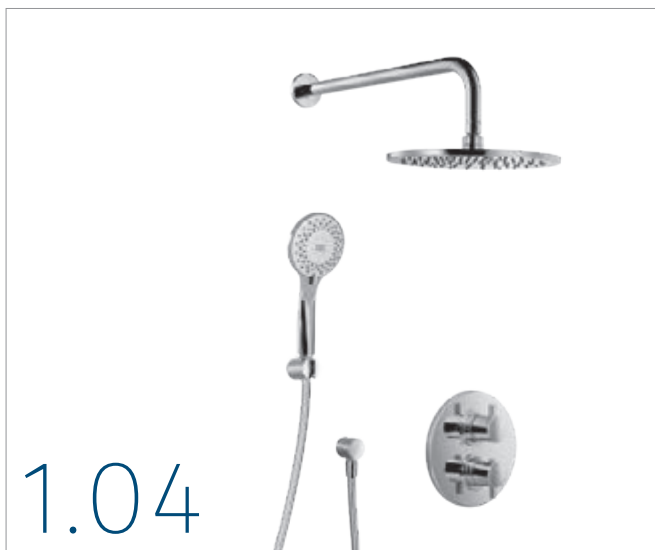

### KOMPLETT-SET 1.04 RUND

Oberfläche Chrom

| Artikel-Nr. | Preis |
|-------------|-------|
| 1002104     | 652,- |

**SPEEDLine** 48 h

#### Set-Inhalt

- 1 × Unterputz-Sicherheitsthermostat Rund mit 38 °C Sperre und 1–3 Wege-Umsteller
- 1 × Wandarm Rund, gebogen, mit Rosette
- 1 × Kopfbrause Rund, flach, Ø 250 mm; Höhe 8 mm
- 1 × Designhandbrause Rund mit 3 Strahlarten: Rain, SoftRain und Massage
- 1 × Brauseschlauch 1,5 m, Silber mit beidseitiger Verdrehsicherung
- 1 × Wandhalter Rund
- 1 × Wandanschlussbogen Rund



### KOMPLETT-SET 1.05 RUND

Oberfläche Chrom

| Artikel-Nr. | Preis |
|-------------|-------|
| 1002105     | 694,- |

**SPEEDLine** 48 h

#### Set-Inhalt

- 1 × Unterputz-Sicherheitsthermostat Rund mit 38 °C Sperre und 1–3 Wege-Umsteller
- 1 × Wandarm Rund, gebogen, mit Rosette
- 1 × Kopfbrause Rund, flach, Ø 250 mm; Höhe 8 mm
- 1 × Brausestange Rund, mit höhenverstellbarem Brausehalter
- 1 × Designhandbrause Rund mit 3 Strahlarten: Rain, SoftRain und Massage
- 1 × Brauseschlauch 1,5 m, Silber mit beidseitiger Verdrehsicherung
- 1 × Wandanschlussbogen Rund

Verlängerungsset, 26 mm

|           |       |
|-----------|-------|
| 1100026-2 | 130,- |
|-----------|-------|

**SPEEDLine** 48 h

# KOMPLETT-SETS

Weitere Varianten, Sonderkonstruktionen, Aufpreise, mögliche Farb-/Zubehör-Optionen und Einbausituationen finden Sie in der HSK Gesamtpreisliste.  
Alle Maßangaben unterliegen einer Toleranz von ± 5 mm. Das Maß ist abhängig von der Position der S-Anschlüsse und kann fertigungsbedingt geringfügig variieren.

Entdecken Sie weitere  
optionale Kopfbrausen  
in der HSK Gesamtpreisliste



## KOMPLETT-SET 1.09 RUND

Oberfläche Chrom, keramische Absperrung

| Artikel-Nr. | Preis |
|-------------|-------|
| 1000109     | 413,— |

**SPEEDLine** 48 h

### Set-Inhalt

- 1 × Aufputz-Badewannen-Sicherheitsthermostat Rund mit 38 °C Sperre
- 1 × Designhandbrause Rund mit 3 Strahlarten:  
Rain, SoftRain und Massage
- 1 × Brauseschlauch 1,5 m, Silber mit beidseitiger Verdrehsicherung
- 1 × Wandhalter Rund



## KOMPLETT-SET 1.21 RUND

Oberfläche Chrom, keramische Absperrung

| Artikel-Nr. | Preis |
|-------------|-------|
| 1000121     | 334,— |

**SPEEDLine** 48 h

### Set-Inhalt

- 1 × Aufputz-Sicherheitsthermostat Rund mit 38 °C Sperre
- 1 × Brausestange Rund, variabel (Länge bis 800 mm)  
Abstand der Wandanbringung höhenvariabel
- 1 × Designhandbrause Rund mit 3 Strahlarten:  
Rain, SoftRain und Massage
- 1 × Brauseschlauch 1,5 m, Silber mit beidseitiger Verdrehsicherung





### Komplett-Set ohne Universal-Unterputz-Einbaubox

Nur in Verbindung mit Artikel 1100170 zu verwenden.  
Bitte separat bestellen. (siehe Seite 113)

## UNIVERSAL-UNTERPUTZ-EINBAUBOX

passend für Unterputz-Thermostate

| Artikel-Nr.  |              | Preis |
|--|--------------|-------|
|           | 1100170      | 108,— |
|  5ER-SET  | 1100170-5ER  | 509,— |
|  10ER-SET | 1100170-10ER | 962,— |

**SPEEDLine** 48 h

## SHOWER & CO | Komplett-Sets



### KOMPLETT-SET 3.05 ECKIG

Oberfläche Chrom

| Artikel-Nr. | Preis |
|-------------|-------|
| 1002305     | 752,- |

**SPEEDLine** 48 h

#### Set-Inhalt

- 1 × Unterputz-Sicherheitsthermostat Eckig mit 38 °C Sperre und 1–3 Wege-Umsteller
- 1 × Wandarm Eckig, gerade, mit Rosette
- 1 × Kopfbrause Eckig, flach, 250 × 250 × 8 mm
- 1 × Brausestange Eckig mit höhenverstellbarem Brausehalter
- 1 × Designhandbrause Eckig
- 1 × Brauseschlauch 1,5 m, Silber mit beidseitiger Verdrehsicherung
- 1 × Wandanschlussbogen

Verlängerungsset, 26 mm

|           |       |
|-----------|-------|
| 1100026-2 | 130,- |
|-----------|-------|

**SPEEDLine** 48 h



### KOMPLETT-SET 3.04 ECKIG

Oberfläche Chrom

| Artikel-Nr. | Preis |
|-------------|-------|
| 1002304     | 654,- |

**SPEEDLine** 48 h

#### Set-Inhalt

- 1 × Unterputz-Sicherheitsthermostat Eckig mit 38 °C Sperre und 1–3 Wege-Umsteller
- 1 × Wandarm Eckig, gerade, mit Rosette
- 1 × Kopfbrause Eckig, flach, 250 × 250 × 8 mm
- 1 × Designhandbrause Eckig
- 1 × Brauseschlauch 1,5 m, Silber mit beidseitiger Verdrehsicherung
- 1 × Wandhalter
- 1 × Wandanschlussbogen

# KOMPLETT-SETS

Weitere Varianten, Sonderkonstruktionen, Aufpreise, mögliche Farb-/Zubehör-Optionen und Einbausituationen finden Sie in der HSK Gesamtpreisliste.  
Alle Maßangaben unterliegen einer Toleranz von ± 5 mm. Das Maß ist abhängig von der Position der S-Anschlüsse und kann fertigungsbedingt geringfügig variieren.

Entdecken Sie weitere  
optionale Kopfbrausen  
in der HSK Gesamtpreisliste

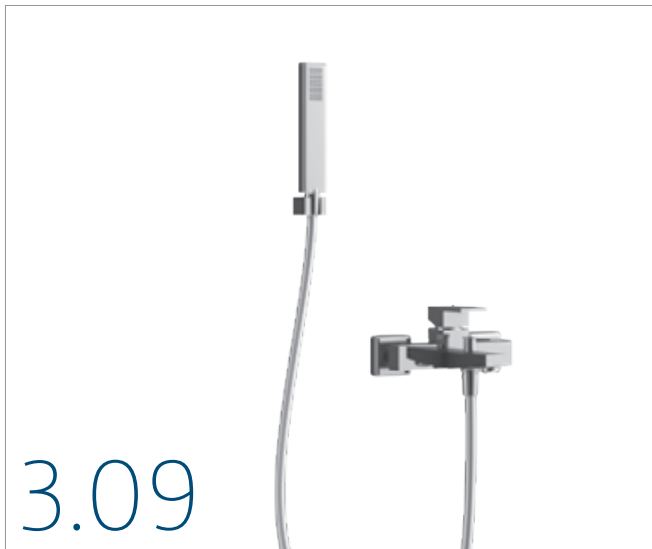

## KOMPLETT-SET 3.09 ECKIG

Oberfläche Chrom

|  | Artikel-Nr. | Preis |
|--|-------------|-------|
|  | 1000309     | 325,— |

**SPEEDLine** 48 h

### Set-Inhalt

- 1 × Aufputz-Badewannen-Einhebelmischer Eckig
- 1 × Designhandbrause Eckig mit Handbrausehalterung
- 1 × Brauseschlauch 1,5 m, Silber mit beidseitiger Verdrehsicherung



### Komplett-Set ohne Universal-Unterputz-Einbaubox

Nur in Verbindung mit Artikel 1100170 zu verwenden.  
Bitte separat bestellen. (siehe Seite 113)

## UNIVERSAL-UNTERPUTZ-EINBAUBOX

passend für Unterputz-Thermostate

|          | Artikel-Nr.  | Preis |
|----------|--------------|-------|
|          | 1100170      | 108,— |
| 5ER-SET  | 1100170-5ER  | 509,— |
| 10ER-SET | 1100170-10ER | 962,— |

**SPEEDLine** 48 h

# DESIGNHEIZKÖRPER | Wärme für das Wohlbefinden



## RETANGO

Der Infrarot-Designheizkörper

| Maß in mm<br>(B x H) | Leistung<br>in Watt | Artikel-Nr. | Weiß    |
|----------------------|---------------------|-------------|---------|
| <b>Metallfront</b>   |                     |             |         |
| 600 x 1.200          | 550                 | 8386120     | 794,-   |
| 600 x 1.500          | 660                 | 8386150     | 1.019,- |
| 600 x 1.800          | 850                 | 8386180     | 1.144,- |
| <b>Glasfront</b>     |                     |             |         |
| 600 x 1.200          | 550                 | 8396120     | 1.173,- |
| 600 x 1.500          | 660                 | 8396150     | 1.398,- |
| 600 x 1.800          | 850                 | 8396180     | 1.648,- |

Die Kabellänge der Heizkörper beträgt 1,9 m.  
Das Kabel ist mit einem Schuko-Stecker ausgestattet.  
Schutzart IPX4 | Schutzklasse I

**SPEEDLine 48 h**

### Duale Heiztechnik

Der untere Bereich hinter den Handtuchhaltern erwärmt sich bis maximal 65°C,  
der obere Bereich erzielt die volle Heizleistung von 95°C.

### Optionales Zubehör

**Fernregler mit Funkfernempfänger  
für die Steckdose**

**890839 290,-**



**Fernregler mit Aufputzempfänger  
für die Wand**

**890838 254,-**



Der elektrische Anschluss  
des Fernreglers mit Aufputz-  
empfänger darf nur durch  
eine Elektrofachkraft erfolgen.

**Handtuchhalter, einseitig offen**

**Artikel-Nr. Chrom**

- Breite 430 mm **860004 121,-**
- Breite 550 mm **860004 142,-**

Bitte gewünschte Optionen angeben.

**SPEEDLine 48 h**

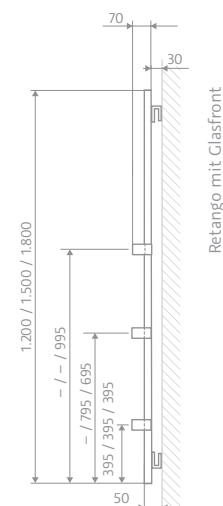
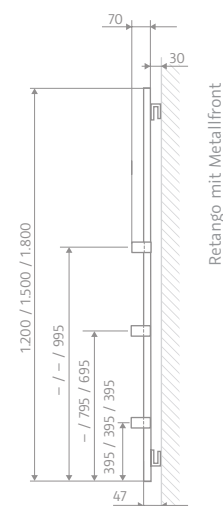
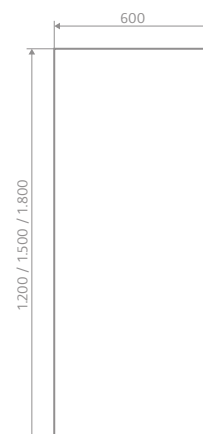

Weitere Varianten, Sonderkonstruktionen, Aufpreise, mögliche Farb-/Zubehör-Optionen und Einbausituationen finden Sie in der HSK Gesamtpreisliste.  
Konstruktions- und Modelländerungen vorbehalten. Technische Angaben ohne Gewähr. Alle Maßangaben unterliegen einer Toleranz von  $\pm 2$  mm.  
Soll ein Heizkostenverteiler (HKV) zur Heizkostenerfassung am Heizkörper installiert werden, wenden Sie sich bitte vor dem Kauf an den Hersteller dieser Geräte.  
Anschluss- und Thermostatarmatur sind nicht im Lieferumfang enthalten. Die Anschluss-Sets finden Sie ab Seite 150.





## SEMPRIO

Der zeitlos, moderne Heizkörper

| Maß in mm<br>(B x H) | Empf. Heizstab<br>in Watt | Wärmeleistung<br>in Watt<br>(EN 442) 75/65/20 | Artikel-Nr. | Weiß    | Graphit-<br>Schwarz |
|----------------------|---------------------------|---|-------------|---------|---------------------|
| 600 x 1.380          | 600                       | 689   | 8406138     | 906,-   | 1.083,-             |
| 600 x 1.520          | 900                       | 761   | 8406152     | 977,-   | 1.173,-             |
| 600 x 1.800          | 900                       | 905   | 8406180     | 1.094,- | 1.306,-             |

Maximaler Betriebsdruck 5 bar.

**SPEEDLine** 48 h

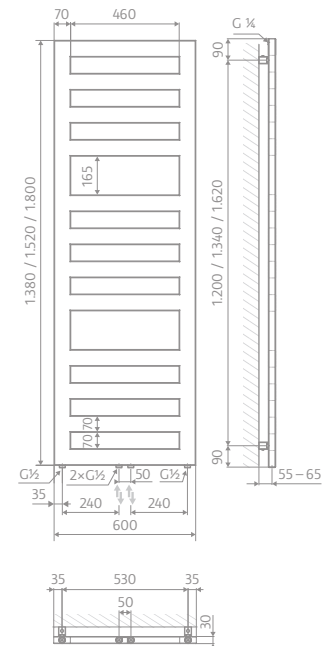

## LINE TWO

Der doppelreihige Handtuchwärmekörper

| Maß in mm<br>(B x H) | Wärmeleistung<br>in Watt<br>(EN 442) 75/65/20 | Artikel-Nr. | Weiß  | Graphit-<br>Schwarz |
|----------------------|---|-------------|-------|---------------------|
| 600 x 1.230          | 986   | 8216123     | 575,- | 690,-               |
| 600 x 1.770          | 1.210   | 8216177     | 723,- | 869,-               |

Misch- und Elektrobetrieb nicht möglich.  
Maximaler Betriebsdruck 5 bar.

**SPEEDLine** 48 h

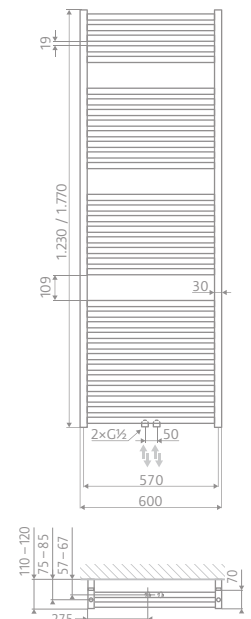

### Standardfarbe



Weiß

### Sonderfarben



Bahama-Beige



Manhattan-Grau



Pergamon



Anthrazit



Schwarz-matt



Weiß-matt



Silber

### Strukturfarben



Sandstein



Graphit-Schwarz



Perl-Grau



Weitere RAL-Farben  
auf Anfrage

# DESIGNHEIZKÖRPER | Wärme für das Wohlbefinden

## LINE PLUS

Ein echtes Multitalent

| Maß in mm<br>(B x H) | Empf. Heizstab<br>in Watt | Wärmeleistung<br>in Watt<br>(EN 442) 75/65/20 | Artikel-Nr. | Weiß  | Graphit-<br>Schwarz |
|----------------------|---------------------------|---|-------------|-------|---------------------|
| 500 x 1.775          | 900                       | 938   | 8085178     | 463,- | 554,-               |
| 600 x 1.215          | 600                       | 753   | 8086122     | 373,- | 446,-               |
| 600 x 1.775          | 900                       | 1.099   | 8086178     | 488,- | 583,-               |

Maximaler Betriebsdruck 10 bar.

**SPEEDLine** 48 h

Die vorstehenden Handtuchröhren werden nicht vollständig durchströmt, daher erwärmen diese sich nur leicht.

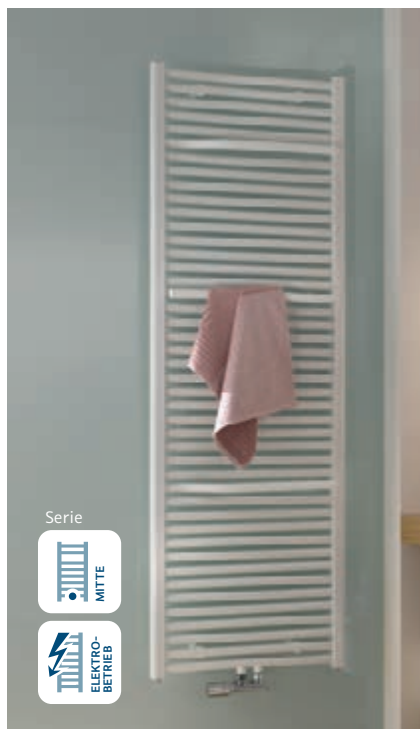
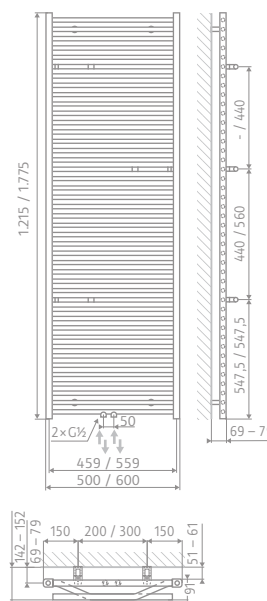

## LINE

Der bewährte Allrounder

Auch im  
Sondermaß möglich

| Maß in mm<br>(B x H) | Empf. Heizstab<br>in Watt | Wärmeleistung<br>in Watt<br>(EN 442) 75/65/20 | Artikel-Nr. | Weiß  |
|----------------------|---------------------------|---|-------------|-------|
| 400 x 1.215          | 300                       | 483   | 804122      | 223,- |
| 400 x 1.775          | 900                       | 701   | 804178      | 269,- |
| 500 x 775            | 300                       | 388   | 805078      | 215,- |
| 500 x 1.215          | 600                       | 598   | 805122      | 231,- |
| 500 x 1.775          | 900                       | 867   | 805178      | 273,- |
| 600 x 775            | 300                       | 461   | 800078      | 219,- |
| 600 x 1.215          | 600                       | 711   | 800122      | 263,- |
| 600 x 1.575          | 600                       | 916   | 800158      | 275,- |
| 600 x 1.775          | 900                       | 1.032   | 800178      | 300,- |
| 750 x 1.215          | 600                       | 879   | 807122      | 288,- |
| 750 x 1.775          | 900                       | 1.276   | 807178      | 335,- |

**Aufpreis für Mittelanschluss**

**+ 31,-**

Maximaler Betriebsdruck 10 bar.

**SPEEDLine** 48 h

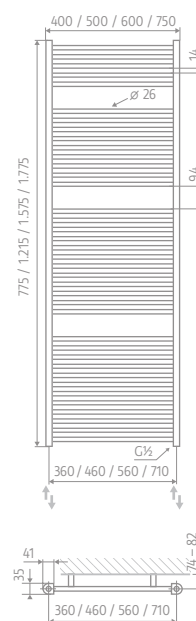

Weitere Varianten, Sonderkonstruktionen, Aufpreise, mögliche Farb-/Zubehör-Optionen und Einbausituationen finden Sie in der HSK Gesamtpreisliste. Konstruktions- und Modelländerungen vorbehalten. Technische Angaben ohne Gewähr. Alle Maßangaben unterliegen einer Toleranz von  $\pm 2$  mm. Soll ein Heizkostenverteiler (HKV) zur Heizkostenerfassung am Heizkörper installiert werden, wenden Sie sich bitte vor dem Kauf an den Hersteller dieser Geräte. Anschluss- und Thermostatarmatur sind nicht im Lieferumfang enthalten. Die Anschluss-Sets finden Sie ab Seite 150.



## LINE WERKSEITIG BEFÜLLT

Der Montagefreundliche

| Maß in mm<br>(B x H)   | Empf. Heizstab<br>in Watt | Artikel-Nr. | Weiß  |
|------------------------|---------------------------|-------------|-------|
| <b>Mit Heizstab 2*</b> |                           |             |       |
| 600 x 1.215            | 600                       | 800122-G2   | 544,- |
| 600 x 1.575            | 600                       | 800158-G2   | 556,- |
| 600 x 1.775            | 900                       | 800178-G2   | 606,- |
| <b>Mit Heizstab 4*</b> |                           |             |       |
| 600 x 1.215            | 600                       | 800122-G4   | 669,- |
| 600 x 1.575            | 600                       | 800158-G4   | 681,- |
| 600 x 1.775            | 800                       | 800178-G4   | 725,- |

\* Für elektrische Bauteile gilt die gesetzliche Gewährleistung.

**SPEEDLine** 48 h



Heizstab 2



Heizstab 4



## LINE AUSTAUSCHHEIZKÖRPER

Der Austauschheizkörper

| Maß in mm<br>(B x H) | Wärmeleistung<br>in Watt<br>(EN 442) 75/65/20 | Artikel-Nr. | Weiß  |
|----------------------|---|-------------|-------|
| 500 x 1.775          | 867   | 805178-S    | 350,- |
| 600 x 1.775          | 1.032   | 800178-S    | 377,- |

Misch- und Elektrobetrieb nicht möglich.  
Maximaler Betriebsdruck 10 bar.

**SPEEDLine** 48 h

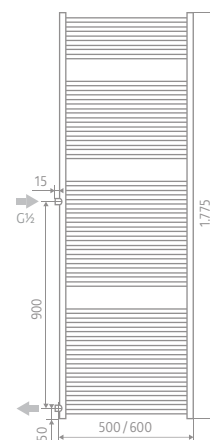

### Standardfarbe



Weiß

### Sonderfarben



Bahama-Beige



Manhattan-Grau



Pergamon



Anthrazit



Schwarz-matt



Weiß-matt



Silber

### Strukturfarben



Sandstein



Graphit-Schwarz



Perl-Grau



Weitere RAL-Farben  
auf Anfrage



Lieferzeit in 48 h (Arbeitstage frei Haus ab Werk)

# DESIGNHEIZKÖRPER | Wärme für das Wohlbefinden

DESIGNHEIZKÖRPER



Serie



Optional



## LINE ROUND

Für mehr Schwung im Bad

| Maß in mm<br>(B x H) | Empf. Heizstab<br>in Watt | Wärmeleistung<br>in Watt<br>(EN 442) 75/65/20 | Artikel-Nr. | Weiß  |
|----------------------|---------------------------|---|-------------|-------|
| 500 x 775            | 300                       | 376   | 825077*     | 223,- |
| 500 x 1.215          | 600                       | 580   | 825122      | 273,- |
| 500 x 1.775          | 900                       | 851   | 825178      | 325,- |
| 600 x 775            | 300                       | 454   | 820077*     | 235,- |
| 600 x 1.215          | 600                       | 700   | 820122      | 285,- |
| 600 x 1.775          | 900                       | 1.028   | 820178      | 348,- |

**Aufpreis für Mittelanschluss**

**+ 31,-**

Maximaler Betriebsdruck 10 bar.

\* Optional mit Mittelanschluss erhältlich,  
kein Speedline möglich.

**SPEEDLine 48 h**



Abb. mit Mittelanschluss



Serie

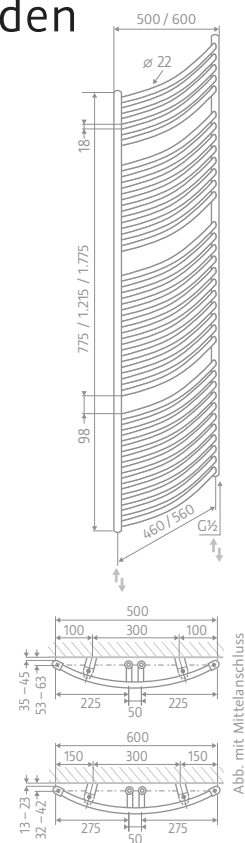

## LINE AERO

Ein Klassiker in jungem Design

| Maß in mm<br>(B x H) | Empf. Heizstab<br>in Watt | Wärmeleistung<br>in Watt<br>(EN 442) 75/65/20 | Artikel-Nr. | Weiß  | Graphit-Schwarz |
|----------------------|---------------------------|---|-------------|-------|-----------------|
| 500 x 1.200          | 300                       | 501   | 8045120     | 408,- | 492,-           |
| 500 x 1.800          | 600                       | 695   | 8045180     | 508,- | 613,-           |
| 600 x 1.200          | 300                       | 540   | 8046120     | 433,- | 521,-           |
| 600 x 1.800          | 900                       | 818   | 8046180     | 533,- | 642,-           |

Maximaler Betriebsdruck 7 bar.

**SPEEDLine 48 h**

### Optionales Zubehör

| Handtuchhalter, einhängbar | Artikel-Nr. | Weiß  | Graphit-Schwarz |
|----------------------------|-------------|-------|-----------------|
| Breite 500 mm              | 840001      | 100,- | 121,-           |
| Breite 600 mm              | 840001      | 121,- | 142,-           |

Bitte gewünschte Optionen angeben.

**SPEEDLine 48 h**

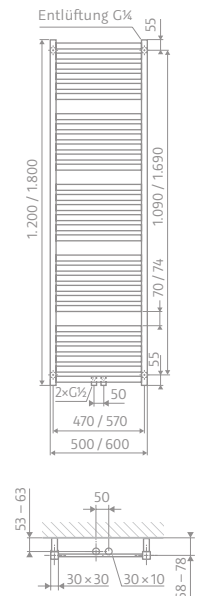

Weitere Varianten, Sonderkonstruktionen, Aufpreise, mögliche Farb-/Zubehör-Optionen und Einbausituationen finden Sie in der HSK Gesamtpreisliste. Konstruktions- und Modelländerungen vorbehalten. Technische Angaben ohne Gewähr. Alle Maßangaben unterliegen einer Toleranz von  $\pm 2$  mm. Soll ein Heizkostenverteiler (HKV) zur Heizkostenerfassung am Heizkörper installiert werden, wenden Sie sich bitte vor dem Kauf an den Hersteller dieser Geräte. Anschluss- und Thermostatarmatur sind nicht im Lieferumfang enthalten. Die Anschluss-Sets finden Sie ab Seite 150.



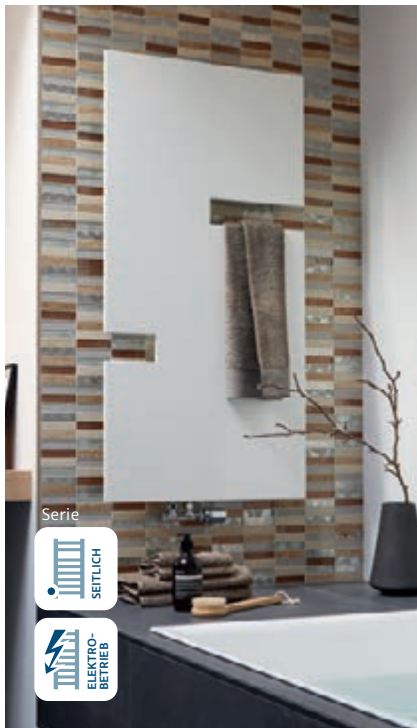

## JUKE

Der stilvolle Designheizkörper

Heizkörper  
über Kopf drehbar

| Maß in mm<br>(B x H) | Empf. Heizstab<br>in Watt | Wärmeleistung<br>in Watt<br>(EN 442) 75 65 20 | Artikel-Nr. | Weiß    | Graphit-<br>Schwarz |
|----------------------|---------------------------|---|-------------|---------|---------------------|
| 606 x 1.226          | 600                       | 550   | 8816120     | 946,-   | 1.135,-             |
| 606 x 1.746          | 900                       | 713   | 8816180     | 1.196,- | 1.435,-             |

Maximaler Betriebsdruck 5 bar.

**SPEEDLine** 48 h

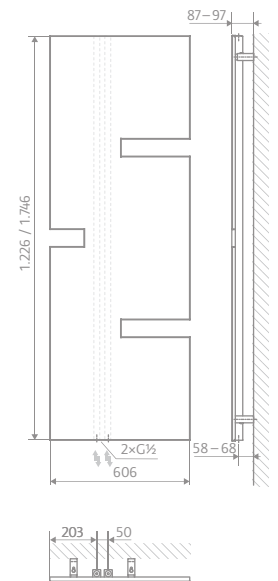

## IMAGE

Der moderne Rahmen

| Maß in mm<br>(B x H) | Empf. Heizstab<br>in Watt | Wärmeleistung<br>in Watt<br>(EN 442) 75 65 20 | Artikel-Nr. | Weiß  | Graphit-<br>Schwarz |
|----------------------|---------------------------|---|-------------|-------|---------------------|
| 600 x 1.200          | 600                       | 655   | 8616120     | 546,- | 656,-               |
| 600 x 1.720          | 900                       | 892   | 8616172     | 671,- | 804,-               |

Misch- und Elektrobetrieb nicht möglich.  
Maximaler Betriebsdruck 5 bar.

**SPEEDLine** 48 h

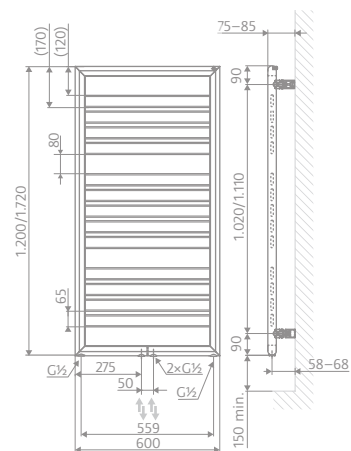

### Standardfarbe



Weiß

### Sonderfarben



Bahama-Beige



Manhattan-Grau



Pergamon



Anthrazit



Schwarz-matt



Weiß-matt



Silber

### Strukturfarben



Sandstein



Graphit-Schwarz



Perl-Grau



Weitere RAL-Farben  
auf Anfrage



# DESIGNHEIZKÖRPER | Wärme für das Wohlbefinden

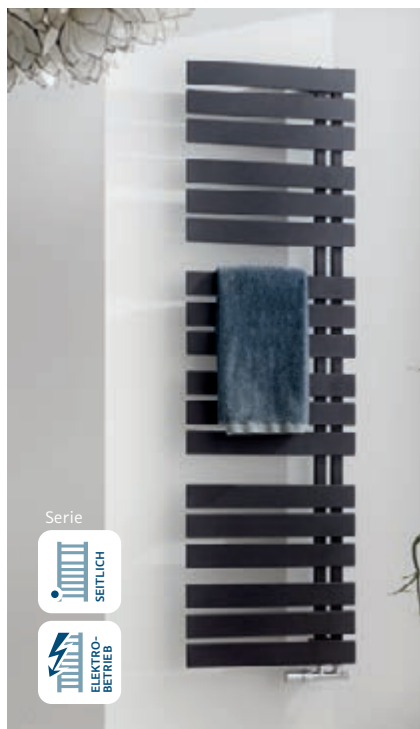

## YENGA

Der Ausgezeichnete

Heizkörper  
über Kopf drehbar

| Maß in mm<br>(B x H) | Empf. Heizstab<br>in Watt | Wärmeleistung<br>in Watt<br>(EN 442) 75/65/20 | Artikel-Nr. | Weiß  | Graphit-<br>Schwarz |
|----------------------|---------------------------|---|-------------|-------|---------------------|
| 500 x 1.186          | 600                       | 455   | 8750120     | 671,- | 806,-               |
| 500 x 1.824          | 900                       | 638   | 8750180     | 871,- | 1.046,-             |
| 600 x 1.186          | 600                       | 528   | 8760120     | 769,- | 923,-               |
| 600 x 1.824          | 900                       | 740   | 8760180     | 996,- | 1.196,-             |

Maximaler Betriebsdruck 4 bar.

**SPEEDLine** 48 h

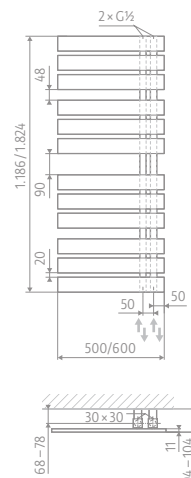

## YENGA WERKSEITIG BEFÜLLT

Der montagefertige Handtuchwärmekörper

| Maß in mm<br>(B x H)                  | Wärmeleistung<br>in Watt<br>(EN 442) 75/65/20 | Artikel-Nr. | Weiß    |
|---------------------------------------|---|-------------|---------|
| <b>Mit Heizstab 2*</b>                |   |             |         |
| 600 x 1.186                           | 600   | 8760120-G2  | 971,-   |
| 600 x 1.824                           | 900   | 8760180-G2  | 1.200,- |
| <b>Mit Heizstab 4 und Fernregler*</b> |   |             |         |
| 600 x 1.186                           | 600   | 8760120-G4  | 1.090,- |
| 600 x 1.824                           | 800   | 8760180-G4  | 1.313,- |

\* Für elektrische Bauteile gilt die gesetzliche Gewährleistung.

**SPEEDLine** 48 h



Heizstab 2



Heizstab 4

Weitere Varianten, Sonderkonstruktionen, Aufpreise, mögliche Farb-/Zubehör-Optionen und Einbausituationen finden Sie in der HSK Gesamtpreisliste. Konstruktions- und Modelländerungen vorbehalten. Technische Angaben ohne Gewähr. Alle Maßangaben unterliegen einer Toleranz von  $\pm 2$  mm. Soll ein Heizkostenverteiler (HKV) zur Heizkostenerfassung am Heizkörper installiert werden, wenden Sie sich bitte vor dem Kauf an den Hersteller dieser Geräte. Anschluss- und Thermostatarmatur sind nicht im Lieferumfang enthalten. Die Anschluss-Sets finden Sie ab Seite 150.



Serie



## YENGA RAUMTEILER

Der dekorative Handtuchtrockner

Heizkörper  
über Kopf drehbar

| Maß in mm<br>(B x H) | Empf. Heizstab<br>in Watt | Wärmeleistung<br>in Watt<br>(EN 442) 75 65 20 | Artikel-Nr. | Weiß    | Graphit-<br>Schwarz |
|----------------------|---------------------------|---|-------------|---------|---------------------|
| 600 x 1.824          | 900                       | 740   | 8760180-R   | 1.185,- | 1.423,-             |

Mischbetrieb nicht möglich.  
Maximaler Betriebsdruck 4 bar.

SPEEDLine 48 h

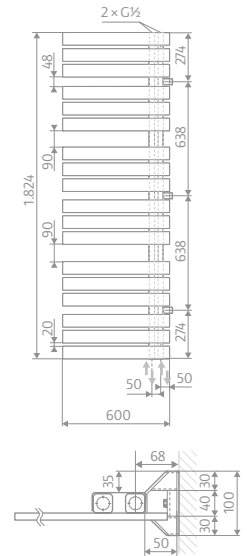

Serie



## YENGA PLUS

Der Blickfang

Heizkörper  
über Kopf drehbar

| Maß in mm<br>(B x H) | Wärmeleistung<br>in Watt<br>(EN 442) 75 65 20 | Artikel-Nr. | Weiß    | Graphit-<br>Schwarz |
|----------------------|---|-------------|---------|---------------------|
| 600 x 1.214          | 706   | 8860120     | 885,-   | 1.063,-             |
| 600 x 1.742          | 992   | 8860180     | 1.185,- | 1.423,-             |

Misch- und Elektrobetrieb nicht möglich.  
Maximaler Betriebsdruck 4 bar.

SPEEDLine 48 h

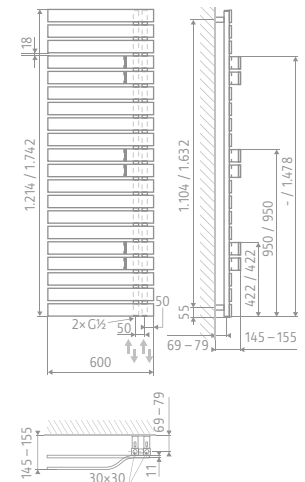

### Standardfarbe



Weiß

### Sonderfarben



Bahama-Beige



Manhattan-Grau



Pergamon



Anthrazit



Schwarz-matt



Weiß-matt



Silber

### Strukturfarben



Sandstein



Graphit-Schwarz



Perl-Grau



Weitere RAL-Farben  
auf Anfrage



Lieferzeit in 48 h (Arbeitstage frei Haus ab Werk)

# DESIGNHEIZKÖRPER | Wärme für das Wohlbefinden

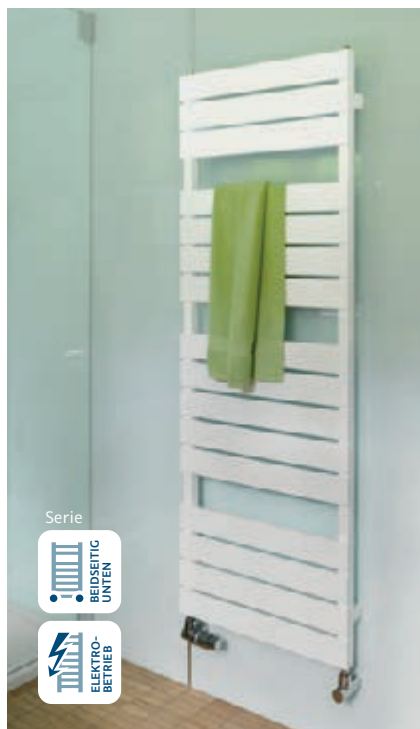

Serie



## LAVIDA

Der geradlinig Moderne

| Maß in mm<br>(B x H) | Empf. Heizstab<br>in Watt | Wärmeleistung<br>in Watt<br>(EN 442) 75/65/20 | Artikel-Nr. | Weiß  | Anthrazit |
|----------------------|---------------------------|---|-------------|-------|-----------|
| 550 x 1.120          | 600                       | 568   | 8915112     | 546,- | 596,-     |
| 550 x 1.520          | 900                       | 761   | 8915152     | 744,- | 810,-     |

Maximaler Betriebsdruck 5 bar.

**SPEEDLine** 48 h

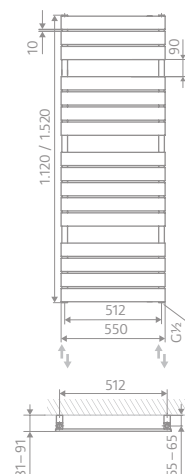

Serie



## PREMIUM

Der Leistungsfähige

Heizkörper  
über Kopf drehbar

| Maß in mm<br>(B x H) | Empf. Heizstab<br>in Watt | Wärmeleistung<br>in Watt<br>(EN 442) 75/65/20 | Artikel-Nr. | Weiß  | Silber |
|----------------------|---------------------------|---|-------------|-------|--------|
| 500 x 1.215          | 900                       | 860   | 8565122     | 596,- | 717,-  |
| 500 x 1.775          | 900                       | 1.294   | 8565178     | 746,- | 896,-  |
| 600 x 1.215          | 900                       | 1.010   | 8566122     | 621,- | 746,-  |
| 600 x 1.775          | 900                       | 1.519   | 8566178     | 760,- | 913,-  |

Maximaler Betriebsdruck 10 bar.

**SPEEDLine** 48 h

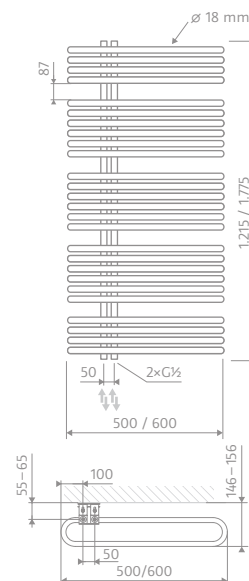

Weitere Varianten, Sonderkonstruktionen, Aufpreise, mögliche Farb-/Zubehör-Optionen und Einbausituationen finden Sie in der HSK Gesamtpreisliste. Konstruktions- und Modelländerungen vorbehalten. Technische Angaben ohne Gewähr. Alle Maßangaben unterliegen einer Toleranz von  $\pm 2$  mm. Soll ein Heizkostenverteiler (HKV) zur Heizkostenerfassung am Heizkörper installiert werden, wenden Sie sich bitte vor dem Kauf an den Hersteller dieser Geräte. Anschluss- und Thermostatarmatur sind nicht im Lieferumfang enthalten. Die Anschluss-Sets finden Sie ab Seite 150.

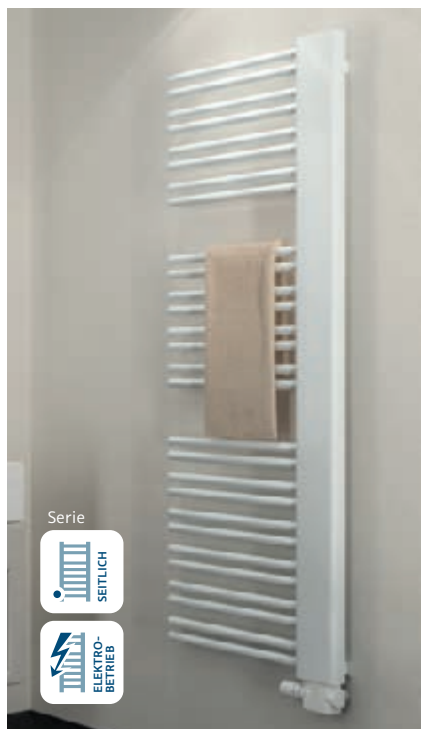

## SOFTCUBE PLUS

Der Elegante

| Maß in mm<br>(B x H)  | Empf. Heizstab<br>in Watt | Wärmeleistung<br>in Watt<br>(EN 442) 75/65/20 | Artikel-Nr. | Weiß  | Anthrazit |
|-----------------------|---------------------------|---|-------------|-------|-----------|
| <b>Version rechts</b> |                           |   |             |       |           |
| 610 x 1.210           | 600                       | 599   | 8876121R    | 771,- | 923,-     |
| 610 x 1.610           | 900                       | 819   | 8876161R    | 896,- | 1.073,-   |
| <b>Version links</b>  |                           |   |             |       |           |
| 610 x 1.210           | 600                       | 599   | 8876121L    | 771,- | 923,-     |
| 610 x 1.610           | 900                       | 819   | 8876161L    | 896,- | 1.073,-   |

Maximaler Betriebsdruck 5 bar.  
Die Montage des Heizstabes kann bauartbedingt  
nur im äußeren Sammelrohr erfolgen.

**SPEEDLine** 48 h

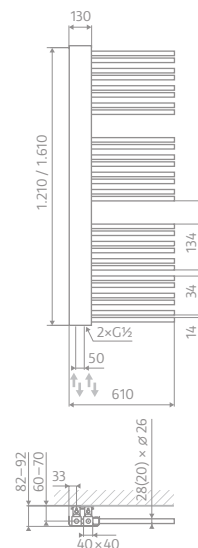

## SOFTCUBE

Der sanft Abgerundete

Serienmäßig mit  
Spiegelfront

| Maß in mm<br>(B x H)      | Wärmeleistung<br>in Watt<br>(EN 442) 75/65/20 | Artikel-Nr. | Weiß-matt | Anthrazit |
|---------------------------|---|-------------|-----------|-----------|
| 570 x 1.800               | 1.060   | 8685180     | 1.392,-   | 1.669,-   |
| Echtglasfront (ESG), Weiß |   | 8685180     | 1.629,-   | -         |

Misch- und Elektrobetrieb nicht möglich.  
Maximaler Betriebsdruck 10 bar.

**SPEEDLine** 48 h

### Optionales Zubehör

| Handtuchhalter, gebogen | Artikel-Nr. | Weiß-matt | Anthrazit |
|-------------------------|-------------|-----------|-----------|
| Breite 570 mm           | 870001      | 108,-     | 119,-     |

**SPEEDLine** 48 h

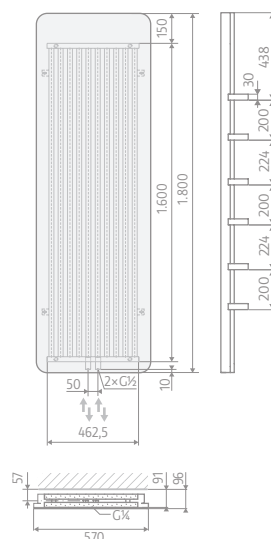

### Standardfarbe



Weiß

### Sonderfarben



Bahama-Beige



Manhattan-Grau

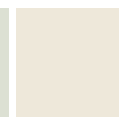

Pergamon



Anthrazit



Schwarz-matt



Weiß-matt



Silber

### Strukturfarben



Sandstein



Graphit-Schwarz



Perl-Grau



Weitere RAL-Farben  
auf Anfrage

**SPEEDLine**

Lieferzeit in 48 h (Arbeitstage frei Haus ab Werk)

# DESIGNHEIZKÖRPER | Wärme für das Wohlbefinden

DESIGNHEIZKÖRPER



## ATELIER LINE

Der Superflache

| Maß in mm<br>(B x H) | Wärmeleistung<br>in Watt<br>(EN 442) 75/65/20 | Artikel-Nr. | Weiß  | Graphit-<br>Schwarz |
|----------------------|---|-------------|-------|---------------------|
| 456 x 1.806          | 771   | 8744180     | 796,- | 956,-               |
| 608 x 1.806          | 1.027   | 8746180     | 971,- | 1.165,-             |

Misch- und Elektrobetrieb nicht möglich.  
Maximaler Betriebsdruck 5 bar.

**SPEEDLine** 48 h

### Optionales Zubehör

| Handtuchhalter | Artikel-Nr. | Weiß  | Chrom |
|----------------|-------------|-------|-------|
| Breite 510 mm  | 860001      | 100,- | 121,- |
| Breite 650 mm  | 860001      | 110,- | 129,- |

### Handtuchhalter, einseitig offen

|               |        |   |       |
|---------------|--------|---|-------|
| Breite 290 mm | 860004 | - | 104,- |
| Breite 430 mm | 860004 | - | 121,- |
| Breite 550 mm | 860004 | - | 142,- |

Bitte gewünschte Optionen angeben.

**SPEEDLine** 48 h

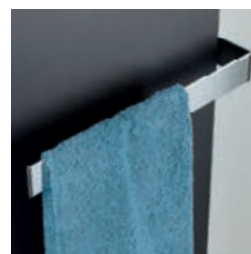
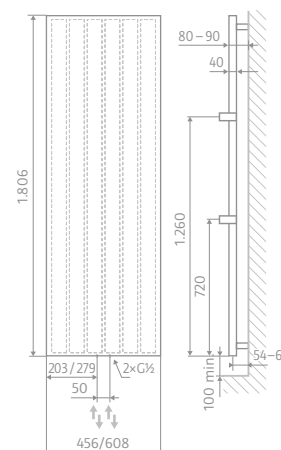

# WOHLFÜHLWÄRME

Weitere Varianten, Sonderkonstruktionen, Aufpreise, mögliche Farb-/Zubehör-Optionen und Einbausituationen finden Sie in der HSK Gesamtpreisliste. Konstruktions- und Modelländerungen vorbehalten. Technische Angaben ohne Gewähr. Alle Maßangaben unterliegen einer Toleranz von  $\pm 2$  mm. Soll ein Heizkostenverteiler (HKV) zur Heizkostenerfassung am Heizkörper installiert werden, wenden Sie sich bitte vor dem Kauf an den Hersteller dieser Geräte. Anschluss- und Thermostatarmatur sind nicht im Lieferumfang enthalten. Die Anschluss-Sets finden Sie ab Seite 150.





## ATELIER HIGHLINE

Das Highlight

| Maß in mm<br>(B x H) | Empf. Heizstab<br>in Watt | Wärmeleistung<br>in Watt<br>(EN 442) 75/65/20 | Artikel-Nr. | Weiß-<br>matt | Graphit-<br>Schwarz |
|----------------------|---------------------------|---|-------------|---------------|---------------------|
|----------------------|---------------------------|---|-------------|---------------|---------------------|

### Metallfront

|             |     |     |                |       |         |
|-------------|-----|-----|----------------|-------|---------|
| 610 x 1.860 | 900 | 665 | <b>8776186</b> | 871,- | 1.046,- |
|-------------|-----|-----|----------------|-------|---------|

Maximaler Betriebsdruck 10 bar.

**SPEEDLine** 48 h

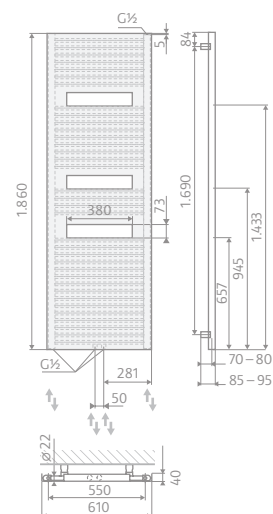

## SKY

Das Kraftpaket

Auch im  
Sondermaß möglich

| Maß in mm<br>(B x H) | Wärmeleistung<br>in Watt<br>(EN 442) 75/65/20 | Artikel-Nr.    | Weiß    | Silber  |
|----------------------|---|----------------|---------|---------|
| 295 x 1.800          | 1.018   | <b>8142180</b> | 671,-   | 804,-   |
| 415 x 1.800          | 1.328   | <b>8144180</b> | 871,-   | 1.044,- |
| 595 x 1.800          | 1.758   | <b>8145180</b> | 1.071,- | 1.285,- |

Misch- und Elektrobetrieb nicht möglich.  
Maximaler Betriebsdruck 5 bar.

**SPEEDLine** 48 h

### Optionales Zubehör

| Handtuchhalter | Artikel-Nr.   | Chrom |
|----------------|---------------|-------|
| Breite 281 mm  | <b>810001</b> | 110,- |
| Breite 401 mm  | <b>810001</b> | 121,- |
| Breite 581 mm  | <b>810001</b> | 129,- |

Bitte gewünschte Optionen angeben.

**SPEEDLine** 48 h

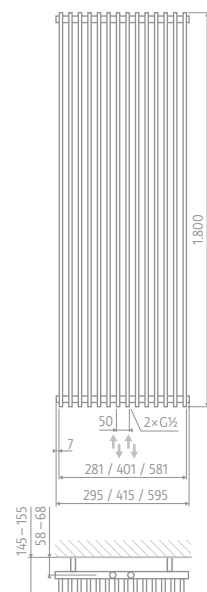

### Standardfarbe



Weiß

### Sonderfarben



Bahama-Beige



Manhattan-Grau



Pergamon



Anthrazit



Schwarz-matt



Weiß-matt



Silber

### Strukturfarben



Sandstein



Graphit-Schwarz



Perl-Grau



Weitere RAL-Farben  
auf Anfrage



Lieferzeit in 48 h (Arbeitstage frei Haus ab Werk)

145

# DESIGNHEIZKÖRPER | Wärme für das Wohlbefinden

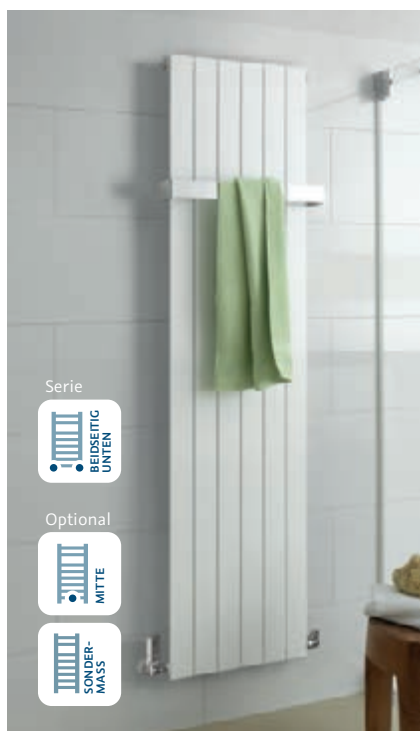

Serie



Optional



## ALTO

Der Anpassungsfähige

Auch im  
Sondermaß möglich

| Maß in mm<br>(B x H)         | Wärmeleistung<br>in Watt<br>(EN 442) 75/65/20 | Artikel-Nr. | Weiß   | Silber |
|------------------------------|---|-------------|--------|--------|
| 312 x 2.000                  | 706   | 8643200     | 469,-  | 563,-  |
| 464 x 2.000                  | 1.020   | 8644200     | 521,-  | 625,-  |
| 616 x 2.000                  | 1.366   | 8646200     | 619,-  | 744,-  |
| Aufpreis für Mittelanschluss |   |             | + 31,- | + 31,- |

Misch- und Elektrobetrieb nicht möglich.  
Maximaler Betriebsdruck 5 bar.

**SPEEDLine 48 h**

## Optionales Zubehör

| Handtuchhalter | Artikel-Nr. | Weiß  | Chrom |
|----------------|-------------|-------|-------|
| Breite 340 mm  | 860001      | 90,-  | 110,- |
| Breite 510 mm  | 860001      | 100,- | 121,- |
| Breite 650 mm  | 860001      | 110,- | 129,- |

## Handtuchhalter, einseitig offen

|               |        |   |       |
|---------------|--------|---|-------|
| Breite 290 mm | 860004 | - | 104,- |
| Breite 430 mm | 860004 | - | 121,- |
| Breite 550 mm | 860004 | - | 142,- |

## Handtuchhaken

|  |        |   |      |
|--|--------|---|------|
|  | 860003 | - | 25,- |
|--|--------|---|------|

Bitte gewünschte Optionen angeben.

**SPEEDLine 48 h**

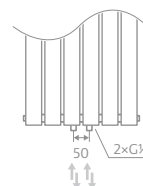
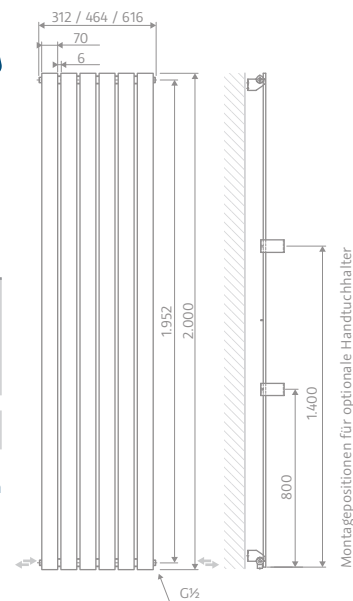

## Standardfarbe



Weiß

## Sonderfarben



Bahama-Beige



Manhattan-Grau



Pergamon



Anthrazit



Schwarz-matt



Weiß-matt



Silber

## Strukturfarben



Sandstein



Graphit-Schwarz



Perl-Grau



Weitere RAL-Farben  
auf Anfrage

Weitere Varianten, Sonderkonstruktionen, Aufpreise, mögliche Farb-/Zubehör-Optionen und Einbausituationen finden Sie in der HSK Gesamtpreisliste. Konstruktions- und Modelländerungen vorbehalten. Technische Angaben ohne Gewähr. Alle Maßangaben unterliegen einer Toleranz von  $\pm 2$  mm. Soll ein Heizkostenverteiler (HKV) zur Heizkostenerfassung am Heizkörper installiert werden, wenden Sie sich bitte vor dem Kauf an den Hersteller dieser Geräte. Anschluss- und Thermostatarmatur sind nicht im Lieferumfang enthalten. Die Anschluss-Sets finden Sie ab Seite 150.



|                  | Anschluss<br>seitlich               | Mittel-<br>anschluss                | beidseitiger<br>Seitenanschluss     | beidseitiger<br>Anschluss<br>von unten | Seitenanschluss<br>im Sondermaß     |
|------------------|-------------------------------------|-------------------------------------|-------------------------------------|--|-------------------------------------|
| Yenga Plus       | <input checked="" type="checkbox"/> | <input type="checkbox"/>            | <input type="checkbox"/>            | <input type="checkbox"/>               | <input type="checkbox"/>            |
| Yenga            | <input checked="" type="checkbox"/> | <input type="checkbox"/>            | <input type="checkbox"/>            | <input type="checkbox"/>               | <input type="checkbox"/>            |
| Line Plus        | <input type="checkbox"/>            | <input checked="" type="checkbox"/> | <input type="checkbox"/>            | <input checked="" type="checkbox"/>    | <input type="checkbox"/>            |
| Line Two         | <input type="checkbox"/>            | <input checked="" type="checkbox"/> | <input type="checkbox"/>            | <input checked="" type="checkbox"/>    | <input type="checkbox"/>            |
| Line             | <input type="checkbox"/>            | <input checked="" type="checkbox"/> | <input checked="" type="checkbox"/> | <input checked="" type="checkbox"/>    | <input checked="" type="checkbox"/> |
| Line Round       | <input type="checkbox"/>            | <input checked="" type="checkbox"/> | <input type="checkbox"/>            | <input checked="" type="checkbox"/>    | <input type="checkbox"/>            |
| Line Aero        | <input type="checkbox"/>            | <input checked="" type="checkbox"/> | <input type="checkbox"/>            | <input checked="" type="checkbox"/>    | <input type="checkbox"/>            |
| Juke             | <input checked="" type="checkbox"/> | <input type="checkbox"/>            | <input type="checkbox"/>            | <input type="checkbox"/>               | <input type="checkbox"/>            |
| Image            | <input type="checkbox"/>            | <input checked="" type="checkbox"/> | <input type="checkbox"/>            | <input checked="" type="checkbox"/>    | <input type="checkbox"/>            |
| Lavida           | <input type="checkbox"/>            | <input type="checkbox"/>            | <input type="checkbox"/>            | <input checked="" type="checkbox"/>    | <input type="checkbox"/>            |
| Premium          | <input checked="" type="checkbox"/> | <input type="checkbox"/>            | <input type="checkbox"/>            | <input type="checkbox"/>               | <input type="checkbox"/>            |
| Softcube         | <input type="checkbox"/>            | <input checked="" type="checkbox"/> | <input type="checkbox"/>            | <input type="checkbox"/>               | <input type="checkbox"/>            |
| Softcube Plus    | <input checked="" type="checkbox"/> | <input type="checkbox"/>            | <input type="checkbox"/>            | <input type="checkbox"/>               | <input type="checkbox"/>            |
| Atelier Line     | <input type="checkbox"/>            | <input checked="" type="checkbox"/> | <input type="checkbox"/>            | <input type="checkbox"/>               | <input type="checkbox"/>            |
| Atelier Highline | <input type="checkbox"/>            | <input checked="" type="checkbox"/> | <input type="checkbox"/>            | <input checked="" type="checkbox"/>    | <input type="checkbox"/>            |
| Alto             | <input type="checkbox"/>            | <input checked="" type="checkbox"/> | <input checked="" type="checkbox"/> | <input type="checkbox"/>               | <input checked="" type="checkbox"/> |
| Sky              | <input type="checkbox"/>            | <input checked="" type="checkbox"/> | <input checked="" type="checkbox"/> | <input type="checkbox"/>               | <input checked="" type="checkbox"/> |

Legende

☒ Serie

☒ Optional

☐ nicht lieferbar

Anschluss- und Thermostataratur sind nicht im Lieferumfang enthalten.

# DESIGNHEIZKÖRPER | Zubehör

## HEIZSTAB 1\*



Schutzart IP 55  
Kabellänge 1,20 m, Farbe Weiß



| Leistung in Watt | Artikel-Nr. | Weiß  |
|------------------|-------------|-------|
| 300              | 890300      | 108,- |
| 600              | 890600      | 119,- |
| 900              | 890900      | 127,- |

Gemäß der Ökodesign-Richtlinie weisen wir darauf hin, dass dieses Produkt ausschließlich für Handtuchwärmekörper bestimmt ist. Dieses Produkt eignet sich nicht als Hauptheizgerät.

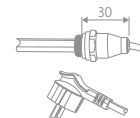

## HEIZSTAB 2\*



Schutzart IPX4, mit Leistungsregulierung  
Kabellänge 1,20 m, Farbe Weiß



| Leistung in Watt | Artikel-Nr. | Weiß  |
|------------------|-------------|-------|
| 300              | 891300      | 169,- |
| 600              | 891600      | 179,- |
| 900              | 891900      | 206,- |

Gemäß der Ökodesign-Richtlinie weisen wir darauf hin, dass dieses Produkt ausschließlich für Handtuchwärmekörper bestimmt ist. Dieses Produkt eignet sich nicht als Hauptheizgerät.

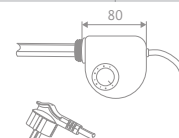

## HEIZSTAB 3 LED\*



Schutzart IP44, LED-Technik,  
Timerfunktion (2/4/6/8 h), Frostwächter,  
4 Heizstufen, Überhitzungsschutz,  
Spiralkabellänge 0,66 m (ausziehbar auf 1,5 m)



| Leistung in Watt | Artikel-Nr. | Weiß  | Silber |
|------------------|-------------|-------|--------|
| 300              | 892300      | 248,- | 260,-  |
| 600              | 892600      | 269,- | 281,-  |
| 900              | 892900      | 290,- | 302,-  |

Lieferbar in Weiß und Silber.

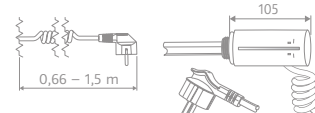

Gemäß der Ökodesign-Richtlinie weisen wir darauf hin, dass dieses Produkt ausschließlich für Handtuchwärmekörper bestimmt ist. Dieses Produkt eignet sich nicht als Hauptheizgerät.

Der Heizstab ist nicht mit dem Mischbetrieb-Set kombinierbar.  
Die Kombination mit einer Zeitschaltuhr ist aus technischen Gründen nicht möglich.

## HEIZSTAB 4 MIT FERNREGLER\*



Schutzart Heizstab IPX5, Fernregler IP30  
Intelligenter Heizstab mit einstellbarem  
Tages-/Wochenprogramm, Frostwächter  
Spiralkabellänge 0,5 m (ausziehbar auf 1,5 m)



| Leistung in Watt | Artikel-Nr. | Weiß  | Silber |
|------------------|-------------|-------|--------|
| 300              | 894300      | 290,- | 331,-  |
| 600              | 894600      | 310,- | 352,-  |
| 800              | 894900      | 331,- | 373,-  |

Heizstab lieferbar in Weiß und Silber,  
Fernregler in Weiß.

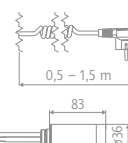

Der Heizstab ist nicht mit dem Mischbetrieb-Set kombinierbar.  
Heizstab und Fernregler müssen sich im selben Raum befinden.  
Der Fernregler ist batteriebetrieben.



Weitere Varianten, Sonderkonstruktionen, Aufpreise, mögliche Farb-/Zubehör-Optionen und Einbausituationen finden Sie in der HSK Gesamtpreisliste. Konstruktions- und Modelländerungen vorbehalten. Technische Angaben ohne Gewähr. Alle Maßangaben unterliegen einer Toleranz von  $\pm 2$  mm. Aus technischen Gründen kommt es beim elektrischen Betrieb zu Arbeitsgeräuschen, die durch das Erhitzen der Wasser-Glykol-Füllung entstehen.

\* Für elektrische Bauteile gilt die gesetzliche Gewährleistung.

## GLYKOL



Für den rein elektrischen Betrieb  
Flascheninhalt 1,5 Liter

Heizkörper zu 95 % mit Wasser-Glykol-Gemisch befüllen.  
Der Glykolanteil darf nicht mehr als 15 % des gesamten Füllvolumens ausmachen.



Artikel-Nr. Preis

890002 29,-

## MISCHBETRIEB-SET

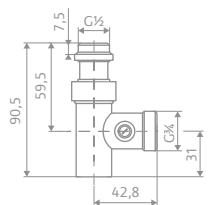

Spezial-Rücklaufventil

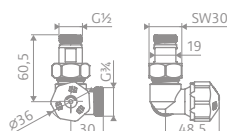

Vorlaufventil, Version links

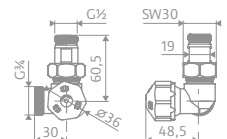

Vorlaufventil, Version rechts

Bestehend aus Vorlaufventil Winkel-Eck, mit Thermostatkopf (Ventil voreinstellbar, Thermostatkopf begrenzbar) und Spezial-Rücklaufventil für Heizstab (absperrrbar)

Version links

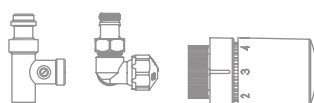

890836 156,-

Version rechts

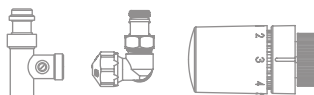

890837 156,-

Das Mischbetrieb-Set ist ausschließlich mit Heizstab 1 und Heizstab 2 kombinierbar. Siehe Seite 148.

Alle HSK Heizkörper-Ventile  
sind ausschließlich für  
Zweirohr-Heizungsanlagen  
geeignet.

## KOMPAKTVENTIL



Bestehend aus Armatur mit Designblende und Thermostatkopf (Ventil voreinstellbar, Thermostatkopf begrenzbar), als Eck- oder Durchgangsvariante nutzbar, Vorlaufseite tauschbar, integrierte Rücklaufverschraubung (absperrrbar)

Abmessungen mit Designblende



890840 131,- 131,- 131,-

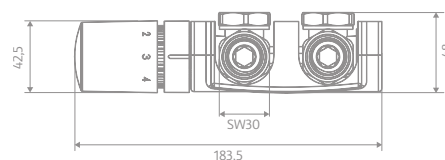

Bitte gewünschte Farbe angeben.

Abmessungen ohne Designblende

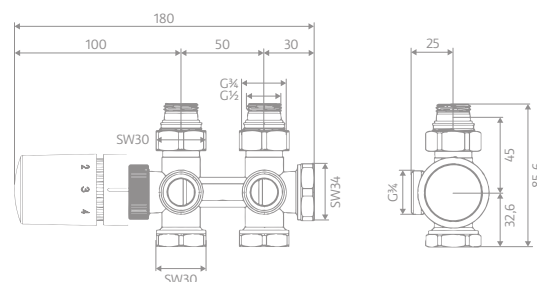

Alle HSK Heizkörper-Ventile  
sind ausschließlich für  
Zweirohr-Heizungsanlagen  
geeignet.



# DESIGNHEIZKÖRPER | Zubehör

DESIGNHEIZKÖRPER



## MITTELANSCHLUSS WAND / VENTIL-SET ECK

Bestehend aus Armatur und Thermostatkopf (Ventil voreinstellbar, Thermostatkopf begrenzbar), beidseitig montierbar (Wechsel Vorlauf / Rücklauf), integrierte Rücklaufverschraubung (absperrrbar).



Artikel-Nr.

Chrom

Schwarz-  
matt

890829

131,-

156,-

Bitte gewünschte Farbe angeben.

Alle HSK Heizkörper-Ventile  
sind ausschließlich für  
Zweirohr-Heizungsanlagen  
geeignet.

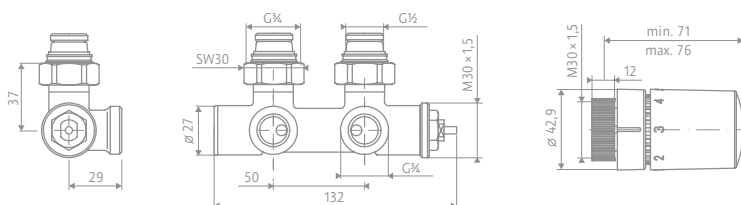

## MITTELANSCHLUSS BODEN / VENTIL-SET DURCHGANG

Bestehend aus Armatur und Thermostatkopf (Ventil voreinstellbar, Thermostatkopf begrenzbar), beidseitig montierbar (Wechsel Vorlauf / Rücklauf), integrierte Rücklaufverschraubung (absperrrbar).



Artikel-Nr.

Chrom

Schwarz-  
matt

890832

131,-

156,-

Bitte gewünschte Farbe angeben.

Alle HSK Heizkörper-Ventile  
sind ausschließlich für  
Zweirohr-Heizungsanlagen  
geeignet.

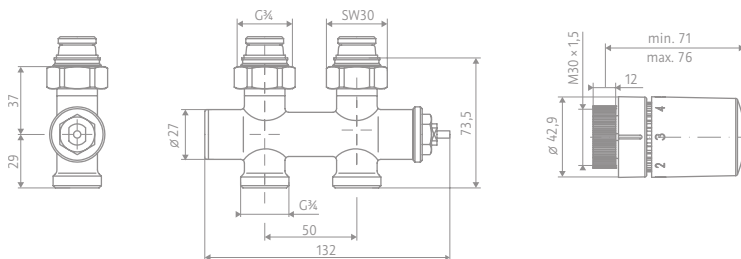

Weitere Varianten, Sonderkonstruktionen, Aufpreise, mögliche Farb-/Zubehör-Optionen und Einbausituationen finden Sie in der HSK Gesamtpreisliste. Konstruktions- und Modelländerungen vorbehalten. Technische Angaben ohne Gewähr. Alle Maßangaben unterliegen einer Toleranz von  $\pm 2$  mm.

## SEITENANSCHLUSS WAND / VENTIL-SET ECK

Bestehend aus Vorlaufventil, Rücklaufverschraubung (absperribar) und Thermostatkopf (Ventil voreinstellbar, Thermostatkopf begrenzbar).

Artikel-Nr. Chrom

890824 100,-

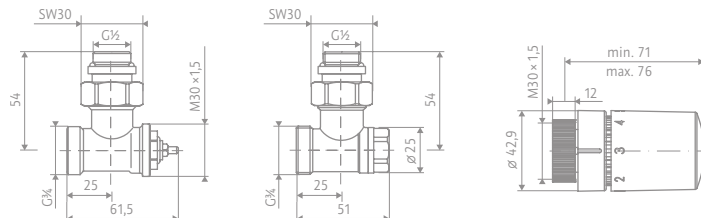

Alle HSK Heizkörper-Ventile sind ausschließlich für Zweirohr-Heizungsanlagen geeignet.

## SEITENANSCHLUSS BODEN / VENTIL-SET DURCHGANG

Bestehend aus Vorlaufventil, Rücklaufverschraubung (absperribar) und Thermostatkopf (Ventil voreinstellbar, Thermostatkopf begrenzbar).

Artikel-Nr. Chrom

890826 100,-

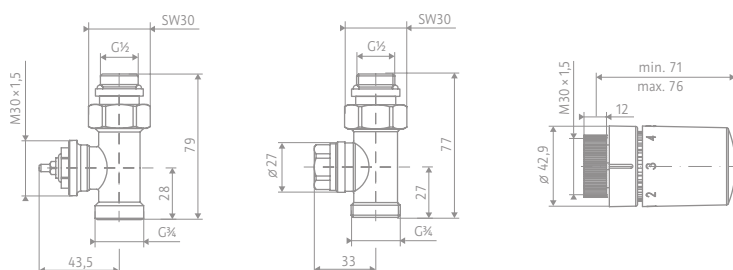

Alle HSK Heizkörper-Ventile sind ausschließlich für Zweirohr-Heizungsanlagen geeignet.

## SEITENANSCHLUSS WAND / VENTIL-SET WINKEL-ECK LINKS UND RECHTS

Bestehend aus Vorlaufventil Winkel-Eck, Rücklaufverschraubung Winkel-Eck (absperribar) und Thermostatkopf (Ventil voreinstellbar, Thermostatkopf begrenzbar).

Version links

Artikel-Nr. Chrom Schwarz-matt

890834 123,- 142,-

Version rechts

890835 123,- 142,-

Bitte gewünschte Farbe angeben.

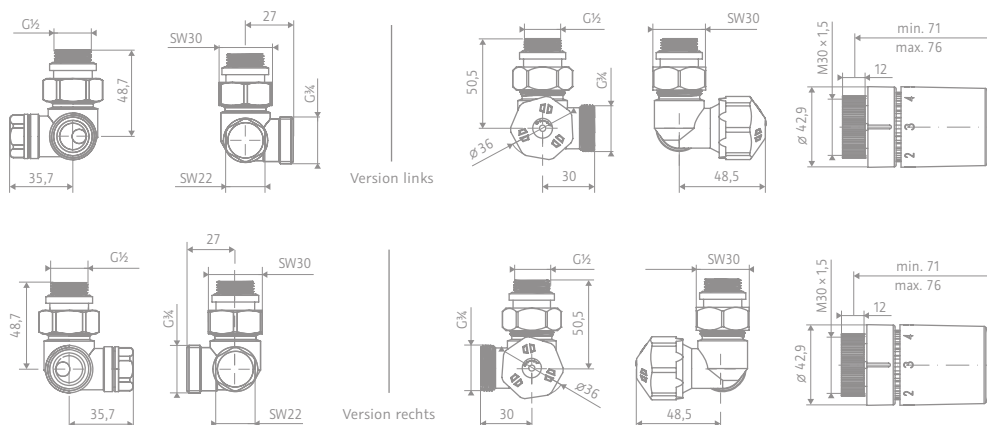

Alle HSK Heizkörper-Ventile sind ausschließlich für Zweirohr-Heizungsanlagen geeignet.

## KLEMMVERSCHRAUBUNG

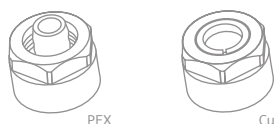

Set für Kupfer-Rohre (2 Stück 15 x 1 Cu)

Artikel-Nr. Chrom Schwarz-matt

890011 15,- 19,-

Set für PEX-Rohre (2 Stück 16 x 2 Pex)

890012 17,- 21,-

Bitte gewünschte Farbe angeben.

Standard Klemmverschraubung für Kupfer- oder PEX-Rohre. Ideal abgestimmt auf HSK Standardarmaturen (G1/2 Eurokonus).

# HSK

DIE BADEXPERTEN

HSK Duschkabinenbau KG

Zum Hohlen Morgen 22

59939 Olsberg

Germany

Tel. +49 2962 97903-0

Fax +49 2962 6570

info@hsk-duschkabinenbau.de



Technische Daten ohne Gewähr. Änderungen vorbehalten. Stand 04/2022. X10312

[www.hsk.de](http://www.hsk.de)